# Stadtbekannt.

Die Metropolen im Herzen Europas entdecken

nonstop nach BERLIN & HAMBURG

Hauptsache ab Salzburg

EINFACH FLIEGEN AB SALZBURG

flieg.salzburg-airport.com

Salzburg Airport W.A.MOZART




ÖSTERREICHISCHE RINGER BUNDESLIGA SAISON 2020

# A.C. Wals

Programmheft **2020**

www.ac-wals.com

## 53. Titel für den A.C. Wals

**DANKE an alle Helfer und Sponsoren für den Einsatz um die U23 EM-Organisation in Wals-Siezenheim!**

**Das Team der U-23 EM** - ÖRSV Vize-Präsident Josef Schnöll, Bürgermeister Joachim Maislinger, Laschenskyhof-Chefin Lydia Hauthaler, ÖRSV Präsident Mag. Thomas Reichenauer und OK-Chef Toni Marchl.


Salzburger Stiegl

Wals Siezenheim die Sportgemeinde

Raiffeisen Meine Salzburger Bank

## BLAGUSS GOLD CUP 2020

| Termin | BLAGUSS GOLD CUP 2020 |
|---|---|
| **Freitag, 4. Dezember 2020**<br>**Samstag, 5. Dezember 2020**<br><br>Walserfeldhalle<br>Schulstraße 17<br>5071 Wals-Siezenheim | **Freitag um 19:30 Uhr**<br>Erste Runde auf zwei Matten<br><br>**Samstag um 10:00 Uhr**<br>2. und 3. Runde auf zwei Matten<br><br>**Samstag um 15:00 Uhr**<br>Platzierungskämpfe auf zwei Matten<br><br>**Samstag um 18:00 Uhr FINALE**<br><br>**Gewichtsklassen:**<br>57 kg (Mindestgewicht 51 kg), 62 kg, 68 kg, 77 kg, 88 kg, 100 kg, 130 kg<br>(1. Durchgang immer Freistil) |

## TEAM-SPORT SCHÜLER-/JUGEND CUP 2020

| Termin | TEAM-SPORT SCHÜLER-/JUGEND CUP 2020 |
|---|---|
| **Samstag, 7. November 2020**<br><br>Turnhalle der NMS Bad Vigaun<br>Landstraße 300<br>5424 Bad Vigaun | **09:00 Uhr Vorrunden und Zwischenrunden auf zwei Matten**<br><br>**Ab ca. 15:00 Uhr FINALE**<br><br>**Gewichtsklassen**:<br>25 – 28 kg Freistil, 31 kg Gr.-röm.,<br>35 kg Freistil, 39 kg. Gr.-röm., 44 kg Freistil,<br>50 kg Gr.-röm., 57 kg Freistil, 64 kg Gr.-röm.,<br>73 kg Freistil, + 73 kg Gr.-röm. |

# 53 WIR SIND MANNSCHAFTS SERIENMEISTER

**384 STAATSMEISTERTITEL**
**250 JUNIORENMEISTERTITEL**
**214 JUGENDMEISTERTITEL**

19 Teilnahmen Olympische Spiele
86 WM-Teilnahmen (Allgemeine Klasse)
109 EM-Teilnahmen (Allgemeine Klasse)
8 Teilnahmen Europaspiele
3 Teilnahmen Europäische Olympische Jugendspiele
7 Teilnahmen U-23 EM
43 Teilnahmen Junioren WM
60 Teilnahmen Junioren EM
44 Teilnahmen Jugend/Kadetten WM
58 Teilnahmen Jugend/Kadetten EM

Team Sport, Ihr Partner für Promotion, Merchandising und Lifestyle in Sport und Beruf

# TEAM Sport
MARCHL & NEUMAIER GmbH

Qualität, Individualität und ein hohes Maß an Fachkompetenz und Lösungsorientiertheit machen uns zu Ihrem perfekten Partner! Wählen Sie aus über 70 verschiedenen Marken aus Sport & Lifestyle.

- Persönliche Betreuung
- Service auf Ihre Bedürfnisse abgestimmt
- Bestmögliche Lösungen für jedes Anliegen
- Hauseigene Druckerei und Stickerei
- Sonderkonditionen für Betriebe und Vereine
- Keine Mindestbestellmenge
- Jederzeit Nachbestellungen möglich

TEAM Sport Business

TEAM Sport Vereine

**Mund- & Nasenschutz vollflächig bedrucken!**

**Produktbeschreibung:**
100 % hautfreundlicher Polyester, EU-Produkt, waschbar bis Kochwäsche,
Keine Qualitätsstufe FFB-2 oder FFB-3
(Medizinische Topqualität)

**Preis inkl. Aufdruck ab 50 Stück**
(bis 50 Stück pro Aufdruck € 2,00)

| | |
|---|---|
| bis 50 Stück | € 6,90 |
| bis 99 Stück | € 6,40 |
| bis 500 Stück | € 5,90 |

Preise (inkl. Aufdruck) zuzügl. 20% Mwst. – Lieferzeit: ca 10 Tage

**28. Nov.** | **5. Dez.** | **12. Dez.** | **19. Dez.**

An den vier Weihnachts-Samstagen
**ist unser Geschäft von 09:00 Uhr bis 12:00 Uhr für Sie geöffnet!**

Grodiger Weg 2a | A-5071 Wals-Siezenheim | Tel. +43 (0) 664-18 79 544 | office@team-sport.at | www.team-sport.info
Öffnungszeiten: Dienstag - Freitag von 09:00 - 12:00 Uhr | Freitag von 15:00 - 18:00 Uhr

# Grußwort

Ludwig **Bieringer**

Sehr geehrte Damen und Herren,
liebe Ringerinnen und Ringer,
liebe Ringsportfreunde!

Das Jahr 2020 wird als Außergewöhnlich in die Geschichte eingehen. Auf viele liebgewonnene Errungenschaften mussten wir verzichten, der wirtschaftliche Einbruch, der Auslandsurlaub und Sport- und Kulturveranstaltungen mussten abgesagt werden. Auch unsere im Juli geplante Junioren-Europameisterschaft fiel dem Corona-Virus zum Opfer. Das Organisationskomitee unter der maßgeblichen Leitung von unserem Obmann, Toni Marchl hat unzählige Stunden, ja Tage für die Vorbereitung erbracht, leider umsonst. Dennoch muss ich, als Präsident des A.C.-Wals, ein herzliches Dankeschön Allen sagen, die hier eine außergewöhnliche Leistung erbracht haben. Danke auch an Herrn Sportlandesrat Stefan Schnöll der nicht nur Mittel aus der Landesförderung, sondern auch aus der Bundesförderung erwirkt hat. Ebenso sei der Sportgemeinde Wals-Siezenheim mit Bürgermeister Joachim Maislinger ein großes Danke gesagt. Damit ist sichergestellt, dass die Funktionäre nicht für die bereits getätigten Ausgaben persönlich aufkommen müssen.
Danke muss ich auch Allen sagen, die dazu beitragen, dass unser A.C. Wals als Verein so gut dasteht und auch in schwierigen Zeiten zusammenhält. Danke unseren Sponsoren, den vielen ehrenamtlichen Funktionären und vor Allem unseren Aktiven, die trotz der widrigen Umstände sehr motiviert trainieren und hoffnungsfroh in die Zukunft blicken.

Heuer wird es leider auch keine Ringerbundesliga geben, trotzdem trainieren unsere Athleten fleißig. Es ist unter den nunmehrigen Voraussetzungen geplant, am 4. und 5. Dezember in der Walserfeldhalle, den BLAGUSS Gold-Cup als Mannschaftsbewerb auszutragen.

Ich bitte Sie, liebe Ringsportfreunde diesen Termin vorzumerken und unsere Ringer dabei zu unterstützen.

Ich hoffe sehr, dass uns die Corona-Pandemie keinen Strich durch die Rechnung macht und wir wenigstens den BLAGUSS Gold-Cup veranstalten können.

Es lebe unser A.C. Wals !

Ludwig Bieringer
Präsident des A.C. Wals

# *Auf die Momente, in denen man alle Zeit der Welt hat!*

STIEGL. SO VIEL ZEIT MUSS SEIN.

ZERTIFIZIERTE SLOW BREWING QUALITÄT

BRAUKUNST AUF HÖCHSTER STUFE.

# Grußwort

Joachim **Maislinger**

Liebe A.C. Wals-Familie,
liebe Freunde unserer Ringer!

Das Jahr 2020 wird uns lange in Erinnerung bleiben! Mit den Auswirkungen der Corona Pandemie war wohl kaum eine andere Sportart derart betroffen wie der Ringsport. Durch den unausweichlichen Körperkontakt waren die Ausübung des Sportes sowie ein entsprechendes Training über viele Monate schlicht unmöglich. Erstmals in der langjährigen Geschichte des österreichischen Ringsports wird es in diesem Jahr auch keine Bundesliga geben. Eine Tatsache, mit der wir uns wohl abfinden werden müssen. Die Funktionäre mit unserem umtriebigen Obmann Anton Marchl an der Spitze setzen alles daran, dass es zu dem Zeitpunkt an dem normalerweise das Finale der Bundesliga stattfindet doch zumindest einen Mannschaftswettkampf gibt. Ob dieses Finalturnier aber wirklich über die Bühne gehen kann ist leider ungewiss und wird von der weiteren Entwicklung der Pandemie abhängen.

Die unumgängliche Absage der U23-EM war wohl einer der härtesten Momente in der Geschichte des A.C. Wals. Wenn man miterlebt hat wie viele Hürden genommen und wie viel Herzblut hineingesteckt wurde, um diese große internationale Meisterschaft in unsere Gemeinde zu holen, so war es mehr als ein Keulenschlag für alle Funktionäre und Sportler, dass dieses Sportevent nicht stattfinden konnte. Von den finanziellen Problemen ganz abgesehen ist es ein Tiefschlag für den österreichischen Ringsport.

Den Eifer und Einfallsreichtum, den unsere Trainer dennoch an den Tag legten und mit verschiedensten Outdoor Trainings alles unternommen haben die Sportler fit und bei Laune zu halten, kann man nicht hoch genug wertschätzen.

Dass wir letztes Jahr den 53. Mannschaftsmeistertitel eingefahren haben muss natürlich auch erwähnt werden. Manche meinen das sei selbstverständlich, doch so ist es beileibe nicht. Diese jahrelange Vormachtstellung hat sich unser A.C. Wals hart erarbeitet und sie beruht auf dem konsequenten Einsatz vieler tatkräftiger Funktionäre und natürlich dem nötigen Trainingseifer unserer Athleten. Unsere Aufgabe als Gemeinde, dem A.C. Wals als einem unserer Top-Sportvereine, bestmögliche Trainingsbedingungen und Wettkampfstätten bereitzustellen, erfüllen wir seit Jahrzehnten gerne. Vor allem in Hinsicht auf die ausgezeichnete Nachwuchsarbeit sehe ich dies als besondere Verpflichtung. Dass die Jugend in der abgelaufenen Saison wieder Top-Leistungen erbrachte, freut mich als Bürgermeister einer Sportgemeinde umso mehr.

Die Basis für diese Jugendarbeit bilden selbstverständlich die zahlreichen, voll ambitionierten Nachwuchstrainer, herzlichen Dank für euren hervorragenden Einsatz um unsere Mädchen und Burschen.

Ein herzliches Glückauf dem Athletikclub Wals

Euer Bürgermeister und Protektor
Joachim Maislinger

PHANTOM-ATHLETICS.COM
RINGERTRIKOT STORM
jetzt erhältlich!
OFFIZIELLER DISTRIBUTOR
FÜR DEUTSCHLAND
ÖSTERREICH & SCHWEIZ
TEAM Sport
PHANTOM ATHLETICS
WRESTLING
NIKE TAWA

# Grußwort

Mag. Walter **Pfaller**

Sehr geehrte Damen und Herren,
geschätzte Freunde des Ringsports!

Der A.C. Wals leistet seit 1952 eine erfolgreiche und äußerst engagierte Arbeit, bei der auch der Nachwuchssport besondere Beachtung findet. Der A.C. Wals ist das sportliche Aushängeschild der Gemeinde Wals-Siezenheim und seit vielen Jahren die Nummer eins im österreichischen Ringsport. Dank des sehr großen Einsatzes der vielen Vereinsfunktionärinnen und -funktionäre gingen aus dem Club von Beginn an kontinuierlich viele hervorragende Kämpferinnen und Kämpfer hervor.

Der Verein konnte im vergangenen Jahr den 53. Meistertitel gewinnen sowie zahlreiche nationale und internationale Erfolge für sich verbuchen. Fünf Staatsmeistertitel in der allgemeinen Klasse, drei österreichische Meister im Nachwuchsbereich sprechen für sich, zumal aufgrund der COVID-19-Krise nicht alle Bewerbe ausgetragen werden konnten.

Am Bittersten aus Sicht des A.C. Wals war an dieser Krise sicherlich die Absage der U-23 Europameisterschaft, in die der Verein als Veranstalter viel Geld und Herzblut investiert hat. Aber auch sonst brachte diese Krise vor allem im Kontaktsport große Einschnitte im Trainings- und Wettkampfbetrieb, mit der viel an Improvisation aber auch an Absagen einherging, sogar die Olympischen Spiele samt den Qualifikationsturnieren waren davon betroffen. Es bleibt zu hoffen, dass mit Christoph Burger, Markus Ragginger, Simon Marchl, Gabriel Janatsch im kommenden Jahr ein Walser Ringer den Sprung nach Tokyo 2020 schafft.

In diesem Sinne wünsche ich allen Sportlern und Sportlerinnen des A.C. Wals eine verletzungsfreie, virusfreie und erfolgreiche kommende Saison.

Ich danke dem A.C. Wals und seinem gesamten Team sehr herzlich für den großartigen Einsatz für den Salzburger Sport. Besonderer Dank gilt auch allen Sponsoren und Gönnern für Ihre Unterstützung, ohne die ein derart komplexer und erfolgreicher Sportbetrieb nicht vorstellbar wäre.

Sportliche Grüße

Walter Pfaller
Landessportdirektor
Geschäftsführer der
Landessportorganisation

HOTEL ★★★★

# Königgut

## FRÜHSTÜCK KÖNIG-GUAT

### JEDEN TAG, € 17,–

## FAMILIE REITER

Oberfeldstr. 1
5071 Wals bei Salzburg | Österreich
Tel.: +43 (0)662 850393
Fax: +43 (0)662 850393-32
hotel@koeniggut-salzburg.at
www.koeniggut-salzburg.at

WALS-SIEZENHEIM.com
*wo Salzburg zuhause ist*

## Grußwort

Alois **Reiter**

Liebe Sportlerinnen, liebe Sportler!

Wieder einmal können wir mit großem Stolz auf eine erfolgreiche und außergewöhnliche Saison des A.C. Wals zurückblicken.

2019 konnte der insgesamt 53. österreichische Meistertitel errungen werden und 2020 stellt der A.C. Wals fünf Staatsmeister in der Allgemeinen Klasse.

Bei der österreichischen Nachwuchs-Mannschaftsmeisterschaft gelang 2019 der gute zweite Platz genau wie bei der Schüler-Grenzlandliga.

Die restlichen österreichischen Meisterschaften mussten leider aufgrund des grassierenden Coronavirus abgesagt werden.

Ich hätte allen Athleten gewünscht auch in diesem Jahr so erfolgreich wie in den Jahren zuvor die Saison zu bestreiten.

Auch die diesjährig geplante Europameisterschaft U23 fiel Corona zum Opfer. Die Absage war für den A.C. Wals und den Ringsportverband eine herbe Enttäuschung, wären doch rund 400 Athletinnen und Athleten aus 40 Nationen in unserer schönen Gemeinde auf der Matte gestanden.

Eine besondere Erwähnung gilt auf jeden Fall den unzähligen freiwilligen Helfern welche sich für das Projekt Europameisterschaft U23 in Wals-Siezenheim besonders engagiert haben.

An dieser Stelle wünsche ich dem A.C. Wals für zukünftige Projekte genau so viel Motivation und Engagement wie es die letzten Jahre auch schon war.

Die Olympischen Spiele und die dazu erforderlichen Qualifikationsturniere wurden auf 2021 verschoben. Mit Christoph Burger, Markus Ragginger, Simon Marchl und Gabriel Janatsch werden voraussichtlich vier Ringer des A.C. Wals versuchen sich für die Olympischen Spiele zu qualifizieren.

Auf das bald wieder ein Ringen wie wir es vor Corona gewöhnt waren möglich sein wird!

Euer Alois Reiter
Obmann TV Wals-Siezenheim

PAUL'S
STEAK
STUBN
IM WALSERWIRT
SEIT 1607

*Entdecken Sie die neue Lust am Fleisch*

Im neuen Treffpunkt für Steakliebhaber und Rind-Spezialitäten

# PAUL'S STEAK STUBN im WALSERWIRT

Walser Straße 24 • 5071 Wals/Salzburg • Österreich
Tel. 0043 662 85 09 27 0 • Fax 0043 662 85 09 27 5
E-Mail: info@walserwirt.com • Home: http://www.walserwirt.at

****

# HOTEL WALSERWIRT

SANTNER

Fleischertradition . Handwerk seit 1688

Familie Santner

Tradition
&
Gastlichkeit
seit 1607

WALSERWIRT

Hotel . Restaurant . Fleischhauerei

Präsident
Ludwig **Bieringer**

1. Vizepräsident
Dr. Gerhard **Schöppl**

2. Vizepräsident
Paul **Santner**

# G&S

## STEUERBERATUNGS GmbH

Mag. Johanna Gogler-Rechberger, MBA
Manfred Höflmaier, MBA
Mag. Dr. Harald Schlager

A-5110 Oberndorf | Uferstrasse 18 | Telefon +43 6272 5440-0
**steuerberatung-oberndorf.at**

Obmann
Toni **Marchl**

Obmann Stv.
Mag. Dr. Harald **Schlager**

Obmann Stv. Organisation
Josef **Burger**

Protektor - Schirmherr
Bgm. Joachim **Maislinger**

Sportdirektor
Max **Außerleitner**

Chef-Trainer und
Sportdirektor Stv.
Matthias **Außerleitner**

Trainer Freistil
Lubos **Cikel**

Trainer Freistil
Radovan **Valach**

Trainer (Gr.-Röm)
Peter **Philippitsch**

Trainer (Gr.-Röm)
Vladimir **Zubkov**

Trainer (Gr.-Röm)
Benedikt **Puffer**

Trainer Frauen
Franz **Holzer**

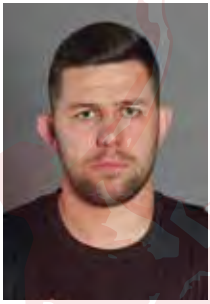

Mannschaftskapitän
Florian **Marchl**

Hotel Gasthof

# Kamml

Siezenheim bei Salzburg

## GENUSS PUR

www.kamml.com

Jugendsportwart
Alois **Haager** jun.

Jugendsportwart Stv.
Gerhard **Berger**

Chef-Trainer Schüler
Helmut
**Mühlbacher**

Trainer Schüler
Manfred **Brötzner**

Trainer Schüler
Franz **Ronacher**

Trainer Schüler
Stephan **Wieland**

Trainer Schüler
Tefik **Rafetov**

Trainer Schüler
Philipp **Crepaz**

Trainer Schüler
Lubos **Cikel**

Trainer „Minis“
Maxi **Außerleitner**

Trainer „Minis“
Lisa-Marie
**Neumaier**

Trainerin „Minis“
Magdalena
**Ragginger**

VTG
EVENTS, DIE
BEGEISTERN
www.veranstaltungstechnik.com
office@veranstaltungstechnik.com
Salzburger Str. 652
5084 Großgmain, Salzburg
+43 6247 / 20 260

Kampfrichter
Karl-Heinz **Reiner**

Kampfrichter
Detlef **Biermann**

Kampfrichterin
Isabell **Marnette**

Kampfrichter
Mohammad **Noei**

Hillebrand

# 7 gute Gründe auf uns zu bauen.

**Für Wohnbau, Gewerbe und Landwirtschaft im Land Salzburg und dem angrenzenden Bayern.**

- ✓ **Grundstücksaufbereitung**
  Wir tauschen, kaufen & entwickeln Bauflächen.
- ✓ **Planung und Projektentwicklung**
  Wir planen individuell & professionell.
- ✓ **Bau und Generalunternehmen**
  Wir realisieren Neubau, Anbau, Umbau & Renovierung.
- ✓ **Holzbau, Bedachung & Dachsanierung**
  Wir zimmern, sanieren Dächer und bauen Holzhäuser.
- ✓ **Verkauf & Vermietung**
  Wir vermitteln Wohnraum & Gewerbeflächen.
- ✓ **Immobilien als Anlage**
  Wir beraten bei Investitionen in Haus und Grund.
- ✓ **Lehrlingsausbildung**
  Wir entwickeln Talente für Bau, Holzbau und Verkauf.

Bau und Immobilienunternehmen Hillebrand · 0662 / 85 03 94 · office@hillebrand.at · www.hillebrand.at

Leiter Finanzen
Georg **Neumaier**

Leiter Finanzen Stv.
Josef **Berger**

Controlling Finanzen
Mag. Dr. Harald **Schlager**

Kassenprüfer
Kurt **Hofmann**

Kassenprüfer
Martin **Schlager**

# ANKOMMEN. WOHLFÜHLEN. WIEDER KOMMEN.

sporthotel WAGRAIN ★★★★S

Das Sporthotel Wagrain liegt wunderschön inmitten der Salzburger Alpen, dem Sport-Eldorado im Pongau. Die einzigartige und abwechslungsreiche Landschaft lässt Sportlerherzen höherschlagen. Direkt gegenüber befindet sich die Grafenbergbahn, die Sie in den Sommermonaten zu den schönsten Wandertouren bringt und im Winter Ihr Einstieg in die Ski Amadé ist.

Für einen unvergesslichen Sporturlaub bietet unser Hotel ein topmodernes Trainingszentrum mit 260m² Fitnessstudio mit Panorama auf die Wagrainer Bergwelt. In unserem 120m² Sportraum mit Sonnenterrasse erwartet Sie ein abwechslungsreiches Aktivprogramm.

Nach einem sportlichen Tag genießen und relaxen Sie in unserer 1.000m² Wellnessoase mit Saunen, Dampfbädern, Infrarotkabinen sowie Liegebereichen, ein Hallenbad und einen Außenpool.

Buchen Sie jetzt Ihren

## SPORT & RELAX - URLAUB

**2 Übernachtungen**
**im Frühjahr/Herbst**
**ab EUR 114,- pro Person**
inklusive Frühstück
im Doppelzimmer

sporthotel WAGRAIN ★★★★S

**Sporthotel Wagrain Berger GmbH**
Hofmark 9 | 5602 Wagrain | Österreich
info@sporthotel.at | +43 6413 7333 | www.sporthotel.at

Vereinsarzt Leiter
Dr. Peter **Lechenauer**

Vereinsarzt
Dr. Markus **Wachtler**

Vereinsarzt
Dr. Cristian **Gruber**

Vereinsarzt
Dr. Dr. Matthias **Fischer**

Vereinsärztin
Dr. Patricia **Neumaier**

Vereinsarzt
Dr. Markus **Waldmann**

# Denk WIR wünschen dem A.C. Wals viel ERFOLG!

**Wir freuen uns auf Sie!**

**UNIQA Österreich Versicherungen AG**
**Landesdirektion Salzburg**
**Auerspergstraße 9**
**5020 Salzburg**

- **www.uniqa.at**
  Hier finden Sie unsere Berater.
- **+43 (0) 50677-670**
  Unser Kundenservice erreichen Sie rund um die Uhr.
- **info@uniqa.at**
  Oder Sie schicken uns einfach ein E-Mail.
- **www.facebook.com/uniqa.at**
  Wir freuen uns auch über Ihren Besuch auf Facebook.

Denk SALZBURGER UNIQA

Physiotherapeut
Mirko **Eichhorn**

Physiotherapeut
Heinz **Marnette**

Masseur
Marcus **Kreidler**

Masseurin
Monika **Kahr**

Physiotherapeutin
Sarah **Müller**

Masseurin
Christa **Stadlmaier**

PHANTOM-ATHLETICS.COM

RINGERTRIKOT STORM
jetzt erhältlich!

# OFFIZIELLER DISTRIBUTOR FÜR DEUTSCHLAND ÖSTERREICH & SCHWEIZ

TEAM Sport

PHANTOM ATHLETICS

## GEWICHTMACHEN DER ZUKUNFT!

- Funktioniert am besten bei Cardio, Zirkeltraining oder High Intensity Intervall Training (HIIT)
- Einfach aufzutragen
- Farbneutral - keine Verfärbungen
- Höchste Apothekenqualität
- 100% natürliche Inhaltsstoffe & vegan
- Geruch: Rosmarin

Made in Austria

Eventkoordinator
Harald **Schachinger**

Marketing-Leitung
Erich **Wagner**

Marketing
Max **Kendlbacher**

Marketing *Grafik*
Markus **Eitzinger**

Marketing
Markus **Oberhamberger**

Marketing
Toni **Marchl** jun.

TV-Präsentation
Karl **Schnöll-Reichl**

Leitung VIP-Raum
Alois **Haager** jun.

Treffpunkt A.C. Wals
Wolfgang **Hillebrand**

# Foto-Mobil

immer vor Ort für den Walser Ringersport

Foto-Mobil

Architektur
Event
Sport
Tourismus
Werbung

Festungsgasse 3
A 5020 Salzburg
tel +43(0)6245 76452
email office@foto-mobil.com

foto-mobil.com

EDV-Administrator
Gustav **Berger**

Internet Administrator
Philipp **Crepaz**

Vereinsfotograf
Volkmar **Ruhdorfer**

Vereinsfotograf
Andreas **Schaad**

Sekretariat Leitung
Markus **Haas**

Sekretariat
Maria **Lindner**

Sekretariat + VIP-RAUM
Lisa-Marie **Neumaier**

- Planung
- Installation
- Verteilerbau
- Industrieanlagen
- USV Anlagen
- Notlichtanlagen

# HK Elektrik

A-5071 Wals-Siezenheim
Pulverturmstraße 1

Tel. 0662-85 57 96, Fax DW 24
office@hk-elektrik.at

**www.hk-elektrik.at**

OK-Chef
Martin **Wieland**

OK-Chef
Rupert **Seidl**

OK-Chef
Günther **Reischl**

Video
Helmut **Buchner**

Listenführung
Franz **Crepaz**

Listenführung
Hannes **Meindl** jun.

Listenführung
Christian **Brötzner**

Listenführung
Stephan **Wieland**

# Grünauer Hof

★★★★

Gasthof - Hotel Fam. Eid

- Zimmer mit allem Komfort
- ausgezeichnete Küche
- gemütliche Gasträume
- Kinderspielplatz
- eigene Landwirtschaft
- Bar
- Streichelzoo
- Seminarräume
- Erlebnissauna

**5071 Wals bei Salzburg • Grünauer Straße 90**
**Tel. 85 04 64 • Fax 85 04 64-8 • e-mail: info@gruenauerhof.at • www.gruenauerhof.at**

## *Der Auszeit einen Schritt näher kommen...*

*...verbringen Sie einen Urlaub mit viel Kultur, Sport und Erholung im Grünauerhof.*

## *Grünauer Hof SPA*

*Erholung und Wellness mit Hallenbad, versch. Saunen, Dampfbad, Fitnessraum, Massageraum, Ruheraum mit Wasserbetten und vielem mehr.*

Listenführung
René **Kerschbaumer**

Hallensprecher
Rudolf **Schmiderer**

Kassa Einlass
Gottfried **Brötzner**

Senioren Referent
Hannes **Pollhammer**

Musik
Sebastian **Riedl**

Musik
Maximilian **Schöppl**

# OFEN RAGGINGER

Wir planen, beraten & setzen.

## Bernhard Ragginger

Österreichs jüngster Hafnermeister und
Fliesenlegermeister

Käferheimerstraße 51 | 5071 Wals
Tel.: +43 664 514 30 51
www.ofen-ragginger.at

- **Öfen aller Art:**
  Kachelöfen, Heizeinsätze, Kaminöfen,
  offene Kamine, Herde,
  Pizza- und Brotbacköfen
- **Ofensanierungen und Wartungen**
- **Badsanierungen**, alles aus einer Hand
- **Natursteinterrassen**

Funktionär
Gregor **Pabinger**

Funktionär
Alexander **Berger**

Funktionär
Walter **Glanzl**

Funktionär
Mario **Peric**

Funktionär
Stefan **Fuchsreiter**

Funktionär
Hans **Seidl**

SALZBURG
LIVING

# *Wir kaufen Ihre* IMMOBILIE

urban

altstadt

natur

**Wir suchen** zur Umsetzung neuer Immobilien-Projekte **Liegenschaften** in der Salzburger Innenstadt und **Baugründe im stadtnahen Umland.**
Wir bieten eine **seriöse Kaufabwicklung** zu marktkonformen Preisen sowie die Garantie auf eine **nachhaltige Immobilienentwicklung.**
Besuchen Sie uns für ein Erstgespräch in der Linzer Gasse 6 oder nehmen Sie Kontakt auf, wir freuen uns auf Ihr Angebot.

*Tel. 0662 882392-55 | www.salzburg-living.com*

VIP-Raum
Alois **Haager** sen.

VIP-Raum
Herbert **Hiess**

VIP-Raum
Katharina **Marchl**

VIP-Raum
Carina **Außerleitner**

VIP-Raum
Sabrina **Seidl**

VIP-Raum
Angela **Schafrath**

VIP-Raum
Isabell **Marchl**

VIP-Raum
Eva **Noisternigg**

VIP-Raum
Magdalena
**Ragginger**

VIP-Raum Einlass
Gerhard **Huber**

VIP-Raum Einlass
Florian **Huber**

VIP-Raum Einlass
Michael **Huber**

Karosseriefachbetrieb-Einbrennlackierung

# SEYRINGER

Abschleppdienst-Ersatzwagen

5071 Wals Laschenskystr. 37
Tel.: 0662/852355 Fax DW -9
www.seyringer.info

KAROSSERIE FACHBETRIEB

Leihwagen bei Reparatur

- Karosseriereparaturen
- Einbrennlackierungen
- Scheibentausch
- Kundenabschleppdienst
- Komplette Unfallabwicklung mit der Versicherung

Beisitzer
Alexander **Neumüller**

Beisitzer
Andreas **Bacher**

Beisitzer
Andreas **Seidl**

Beisitzer
Anton **Bauer**

Beisitzer
Bartl **Brötzner**

Beisitzer
Franz **Ragginger**

Beisitzer
Franz **Seidl**

Beisitzer
Georg **Brötzner** jun.

Beisitzer
Georg **Marchl** sen.

Beisitzer
Hannes **Meindl**

Beisitzer
Hans-Peter **Brötzner**

Beisitzer
Karl **Reyer**

WALS-SIEZENHEIM

GRÖDIG

Elsbethen

akari

PASSIONATE INNOVATION

ALLGEMEINE BAU CHEMIE

ALMkraft

**WDW WerbeDesign Wanger e.U.**

www.werbung-die-wirkt.jetzt

Beisitzer
Matthias **Berger**

Beisitzer
Robert **Schafrath**

Beisitzer
Saeid **Eini**

Beisitzer
Wolfgang
**Muttenthaler**

Beisitzer
Franz **Brugger**

Beisitzer
Gerhard **Urban**

Beisitzer
Ulrich **Schinhan**

Beisitzer
Ing. Herbert **Hillebrand**

SALZBURG WOHNBAU
WIR BAUEN VOR

# VIELFÄLTIGE **CHANCEN**

**32.000 IMMOBILIEN-EINHEITEN ++ DAVON 18.500 WOHNUNGEN ++ 70 MILLIONEN EURO BAUVOLUMEN ++ 6 MILLIONEN EURO INSTANDHALTUNG ++ 10.000 M2 WOHNRAUM JÄHRLICH ++ FORSCHUNG & ENTWICKLUNG ++ DIGITALISIERUNG**

GEBALLTE POWER. Die Salzburg Wohnbau zählt zu den führenden Wohnbau-, Hausverwaltungs- und Hausbetreuungsunternehmen im Bundesland Salzburg und ist Spezialist im Kommunalbau. Bei uns arbeiten Fachkräfte mit viel Know-how, Freude an der Sache und dem Blick für das Wesentliche.

KARRIERE-PERSPEKTIVEN. Unseren Mitarbeitern bieten wir Aus- und Weiterbildungsmöglichkeiten, Gleitzeit, Vergünstigungen, Gesundheits- und Sportangebote, Betriebsarzt, Mitarbeiter-Events und gemeinsame Sportveranstaltungen, eine tolle Infrastruktur und moderne Arbeitsplätze.

**Derzeit verstärken wir unser Team!**
**Aktuelle Jobs: www.salzburg-wohnbau.at**

Ehren-Obmann
Reinhard **Berger**

Ehrenmitglied
Georg **Winkler**

Ehrenmitglied
Josef **Brötzner**

Ehrenmitglied
Georg **Brötzner**

Ehrenmitglied
Rudolf **Schmiderer**

# DANKE für Eu

# uren Einsatz!

Bundesstraße 8 | 5071 Wals

**Tel. +43 (0) 662-85 05 70**

Di. - Mi. 09:00 – 18:00 Uhr
Do. - Fr. 09:00 – 20:00 Uhr
Sa. 08:00 – 12:00 Uhr

info@friseur-marchl.at

Besuchen Sie uns auf
Facebook und Instagram

# 901 Gesamt Meistertitel des A.C. Wals

| Name | Jun. | Kad. | Allg. Klasse | Gesamt |
|---|---|---|---|---|
| Mannschaft **A.C. Wals** | 00 | 00 | 53 | 53 |
| Franz **Berger** | 06 | 03 | 27 | 36 |
| Helmut **Mühlbacher** | 04 | 01 | 27 | 32 |
| Georg **Neumaier** | 09 | 07 | 14 | 30 |
| Josef **Brötzner** | 07 | 04 | 13 | 24 |
| Alexander **Neumüller** | 03 | 00 | 19 | 22 |
| Peter **Philippitsch** | 05 | 08 | 08 | 21 |
| Bartl **Brötzner II** | 04 | 05 | 11 | 20 |
| Amer **Hrustanovic** | 07 | 03 | 10 | 20 |
| Gustav **Berger sen.** | 04 | 06 | 09 | 19 |
| Alois **Brötzner** | 07 | 07 | 05 | 19 |
| Georg **Marchl sen.** | 08 | 04 | 07 | 19 |
| Radovan **Valach** | 00 | 00 | 19 | 19 |
| Florian **Marchl** | 06 | 06 | 07 | 19 |
| Franz **Karl-Huber** | 06 | 04 | 07 | 17 |
| Anton **Marchl sen.** | 04 | 05 | 08 | 17 |
| Simon **Marchl** | 05 | 05 | 05 | 15 |
| Hans-Peter **Brötzner** | 03 | 03 | 09 | 15 |
| Bartl **Brötzner I** | 00 | 00 | 10 | 14 |
| Philipp **Crepaz** | 06 | 07 | 01 | 14 |
| Andreas **Seidl** | 03 | 04 | 07 | 14 |
| Christoph **Burger** | 03 | 06 | 05 | 14 |
| Markus **Ragginger** | 04 | 06 | 04 | 14 |
| Hannes **Haring** | 06 | 01 | 06 | 13 |
| Maximilian **Ausserleitner jun.** | 03 | 01 | 09 | 13 |
| Max **Ausserleitner sen.** | 03 | 06 | 03 | 12 |
| Georg **Brötzner jun.** | 04 | 05 | 03 | 12 |
| Saeid **Eini** | 00 | 00 | 12 | 12 |
| Wolfgang **Muttenthaler** | 01 | 02 | 09 | 12 |
| Matthias **Ausserleitner** | 02 | 02 | 07 | 11 |
| Paul **Santner** | 06 | 03 | 02 | 11 |
| Hubert **Brötzner** | 03 | 04 | 03 | 10 |
| Manfred **Brötzner** | 03 | 06 | 01 | 10 |
| Lubos **Cikel** | 00 | 00 | 09 | 09 |
| Johann **Karl-Huber** | 03 | 01 | 05 | 09 |
| Georg **Marchl jun.** | 05 | 03 | 01 | 09 |
| Zoltan **Tamas** | 00 | 00 | 08 | 08 |
| Georg **Brötzner sen.** | 02 | 00 | 06 | 08 |
| Sandra **Hinterbauer** | 00 | 00 | 08 | 08 |
| Hannes **Meindl** | 05 | 03 | 00 | 08 |
| Benedikt **Huber** | 03 | 05 | 00 | 08 |
| Christian **Brötzner** | 03 | 04 | 00 | 07 |
| Franz **Brötzner sen.** | 04 | 03 | 00 | 07 |
| Christian **Ötti** | 05 | 02 | 00 | 07 |
| Hermann **Pliem** | 05 | 02 | 00 | 07 |
| Benedikt **Puffer** | 01 | 01 | 05 | 07 |
| Georg **Winkler** | 04 | 00 | 03 | 07 |
| Rupert **Pliem** | 04 | 02 | 00 | 06 |
| Franz **Ragginger sen.** | 04 | 02 | 00 | 06 |
| Martin **Schlangenhaufen** | 00 | 00 | 06 | 06 |
| Amirkhan **Visalimov** | 00 | 00 | 05 | 05 |
| Martin **Berger** | 02 | 03 | 00 | 05 |
| Turpalchan **Jakiev** | 01 | 02 | 02 | 05 |
| Marco **Punzo** | 01 | 04 | 00 | 05 |
| Siegfried **Wallinger** † | 02 | 01 | 02 | 05 |
| Martina **Crepaz** | 00 | 04 | 00 | 04 |
| Lazlo **Major** | 00 | 00 | 04 | 04 |
| Johannes **Pertiller sen.** | 03 | 01 | 00 | 04 |
| Erwin **Reiter** | 03 | 01 | 00 | 04 |
| Karl **Reyer** | 02 | 00 | 02 | 04 |
| Franz **Ronacher** | 01 | 02 | 01 | 04 |
| Eugen **Wiesberger** † | 00 | 00 | 04 | 04 |
| Johann **Schöpp** | 00 | 00 | 04 | 04 |

◀ Bitte umblättern!

CONTAINER TERMINAL
SALZBURG GMBH
Mit der Kraft unserer Mitarbeiter übernehmen wir tagtäglich Verantwortung als regionaler sowie zukunftssicherer Arbeitgeber und agieren nachhaltig für unsere Umwelt.
CTS steht für qualifizierte Abwicklung im kombinierten Ladungsverkehr
CTS Container Terminal Salzburg Gmbh
Terminalstrasse 2 | A-5071 Wals Salzburg
Tel.: +43 662 8588 6500 | E-Mail: office@ct-sbg.at | www.ct-sbg.at

# 901 Gesamt Meistertitel des A.C. Wals

| Name | Jun. | Kad. | Allg. Klasse | Gesamt |
|---|---|---|---|---|
| Matthias **Hauthaler** | 00 | 03 | 01 | 04 |
| Georg Josef **Auer** | 01 | 00 | 02 | 03 |
| Matthias **Berger** | 03 | 00 | 00 | 03 |
| Johann **Eder** | 01 | 02 | 00 | 03 |
| Tahir **Eskil** | 02 | 01 | 00 | 03 |
| Stefan **Fuchsreiter** | 01 | 02 | 01 | 03 |
| Rupert **Haas** | 02 | 00 | 00 | 03 |
| Anton **Marchl jun.** | 01 | 02 | 00 | 03 |
| Josef **Neumaier** | 01 | 02 | 00 | 03 |
| Franz **Seidl** | 01 | 02 | 00 | 03 |
| Julia **Außerleitner** | 00 | 02 | 00 | 02 |
| Anton **Bauer** | 00 | 01 | 01 | 02 |
| Helmut **Bauer** | 01 | 00 | 00 | 02 |
| Gerhard **Berger** | 02 | 00 | 00 | 02 |
| Gustav **Berger jun.** | 01 | 01 | 00 | 02 |
| Thomas **Brötzner** | 02 | 00 | 00 | 02 |
| Josef **Burger** | 02 | 00 | 00 | 02 |
| Christina **Eibl** | 00 | 02 | 00 | 02 |
| Abdullah **Eskil** | 00 | 00 | 02 | 02 |
| Matthias **Gastager** | 02 | 00 | 00 | 02 |
| Alois **Haager jun.** | 01 | 01 | 00 | 02 |
| Mukhammad **Inshapiev** | 02 | 00 | 00 | 02 |
| Emmerich **Krutzler** | 00 | 00 | 02 | 02 |
| Ismael **Naurdiev** | 02 | 00 | 00 | 02 |
| Herbert **Neumaier** | 02 | 00 | 00 | 02 |
| Michael **Peer** | 01 | 01 | 00 | 02 |
| Alessandro **Punzo** | 01 | 01 | 00 | 02 |
| Magdalena **Ragginger** | 01 | 01 | 00 | 02 |
| Robert **Reiter** | 01 | 01 | 00 | 02 |
| Thomas **Reiter** | 02 | 00 | 00 | 02 |
| Norbert **Resch** | 02 | 00 | 00 | 02 |
| Nina **Strasser** | 00 | 00 | 02 | 02 |
| Johann **Sturm sen.** | 01 | 00 | 01 | 02 |
| Zelimkhan **Ahmedov** | 01 | 00 | 01 | 02 |
| Carina **Außerleitner** | 02 | 00 | 00 | 02 |
| Julian **Neumaier** | 02 | 00 | 00 | 02 |
| Gabriel **Janatsch** | 00 | 00 | 02 | 02 |
| Matthias **Berger** (Schlosser) | 01 | 00 | 00 | 01 |
| Michael **Berger** | 00 | 01 | 00 | 01 |
| Michael **Brötzner** | 00 | 01 | 00 | 01 |
| Max **Eisl** | 00 | 01 | 00 | 01 |
| Stefanie **Garber** | 00 | 01 | 00 | 01 |
| Christoph **Haager** | 00 | 01 | 00 | 01 |
| Erwin **Hinterbauer** | 01 | 00 | 00 | 01 |
| Daniel **Kadir** | 00 | 01 | 00 | 01 |
| Marek **Kunda** | 00 | 00 | 01 | 01 |
| Bernhard **Lammer** | 00 | 01 | 00 | 01 |
| Josef **Lindner** | 01 | 00 | 00 | 01 |
| Julia **Laber** | 01 | 00 | 00 | 01 |
| Herbert **Mackner** | 01 | 00 | 00 | 01 |
| Muhamed **Bedtemirov** | 00 | 01 | 00 | 01 |
| Lisa Marie **Neumaier** | 01 | 00 | 00 | 01 |
| Tobias **Neuschitzer** | 00 | 01 | 00 | 01 |
| Sebastian **Oberholzner** | 00 | 01 | 00 | 01 |
| Johann **Reischl** | 01 | 00 | 00 | 01 |
| Peter **Reischl** | 01 | 00 | 00 | 01 |
| Reinhard **Santner** | 01 | 00 | 00 | 01 |
| Franz **Schoibl** | 01 | 00 | 00 | 01 |
| Wolfgang **Schuster** | 01 | 00 | 00 | 01 |
| Christian **Seidl** | 00 | 01 | 00 | 01 |
| Sabine **Wieland** | 01 | 00 | 00 | 01 |
| Stephan **Wieland** | 01 | 00 | 00 | 01 |
| Ralph **Zentgraf** | 00 | 00 | 01 | 01 |
| **848 Einzeltitel \| 53 Mannschaftstitel<br>901 GESAMTTITEL** | **250** | **214** | **384** | |

PEUGEOT SCHMIDT

**WALS**
Edelweißstraße 3
T: +43 662 856000
wals@schmidtauto.at

**SALZBURG**
Alpenstraße 122
T: +43 662 63930
www.schmidtauto.at

BERGER
GARTEN& PFLASTERBAU

- Außenanlagen
- Bepflanzungen
- Pflasterungen
- Teichanlagen
- Rasenanlagen
- Dachgärten

E-Mail: office@garten-pflaster.at • www.garten-pflaster.at
Fax 0662/85 17 34 Dw 22
5071 Wals, Walser Straße 96, **Tel. 0662/851734**

Maxi **Ausserleitner**
68 kg | 27 Jahre

Angestellter

oftm. Staatsmeister

EM und WM-Teilnehmer

Adam **Bajduev**
68 kg | 16 Jahre

Schüler

Österr. Schülermeister 2018

# Hände hoch, wir putzen!

WIR REINIGEN ALLES UND JEDE BETRIEBS-GRÖSSE!

www.delino.at

**DELINO GMBH**
Georgenberg 110
5431 Kuchl
Tel 06244/20077
Fax 06244/200774
office@delino.at

MEISTER BETRIEB

delino
Sauberkeit aus Meisterhand

Christoph **Burger**
77 kg | 23 Jahre

HSZ-Soldat

Staatsmeister
10. Pl. U23-EM 2019
Teilnehmer der Europaspiele 2019

Abdullah **Eskil**
100 kg | 19 Jahre

Mechaniker

Österr.
Kadettenmeister 2018
Kadetten EM & WM Teilnehmer

Riedenburg

*Familie Schinwald*

Liebe Gäste, herzlich willkommen in unserer Riedenburg vor den Toren Salzburgs!
Egal, ob Sie Ihre Mittagspause in unserem schattigen Garten, Ihre Familienfeier im (beheizbaren) Salettl oder Ihr Geschäftsessen in einer stillen Ecke im Restaurant verbringen möchten, wir freuen uns darauf, Ihre Gastgeber sein zu dürfen!
Kontaktieren Sie uns einfach und gemeinsam gestalten wir ein genussreiches Erlebnis!

**Riedenburg**

*Nicki & Helmut Schinwald*

Neutorstraße 31 • 5020 Salzburg
Tel 0662/830815 • www.riedenburg.at • Email: reservierung@riedenburg.at
Öffnungszeiten : Di-Sa. 12-14 & 18-22 Uhr • So & Mo Ruhetag •
Juli & August kein Ruhetag • Individuelle & maßgeschneiderte Kochkurse

Felix **Fuchsreiter**
68 kg | 19 Jahre

Lehrling

1. Platz GP von Tschechien 2018

Markus **Fuchsreiter**
88 kg | 24 Jahre

Schüler

Kaderringer

# GB3 BAU GMBH

## BAUEN MIT HERZ & HIRN

Walserstraße 10 | 5071 Wals-Siezenheim

Tel.: +43 (0)662-85 16 00-30
Mobil: +43 (0)664-59 43 329

markus.gruber@gb3.at
www.gb3.at

Stefan **Fuchsreiter**
77 kg | 27 Jahre

Student

5. Pl. Studenten WM 2014
Vize-Staatsmeister 2018

Islam **Gekaev**
77 kg | 19 Jahre

Schüler

Österreichischer Meister

*Wir führen alle namhaften Veranstalter und sind Ihr Spezialist für alle Flugreisen, Busreisen und natürlich Kreuzfahrten!*

**+++ Kompetente Beratung ganz ohne Beratungsgebühr. +++**

Unser Reise-Team ist bestens ausgebildet und hochmotiviert um Ihren Traumurlaub zu finden! Unsere Gruppenabteilung plant Ihre Gruppen- und Vereinsausflüge ganz individuell und auf Ihre Wünsche abgestimmt.

Wir arbeiten mit nahezu allen renommierten Reiseveranstaltern und Zielgebietsagenturen zusammen – das bietet Sicherheit für Sie als Kunden.

Kommen Sie doch einfach mal vorbei und überzeugen sich selbst – wir freuen uns auf Sie!

TUI · Thomas Cook · FTI · 1-2-FLY · AIDA · DERTOUR · alltours · Studiosus · aROSA · schauinsland reisen · MEIER'S WELTREISEN · u.v.m.

Marx REISEN

Marx Reisen Wals-Himmelreich
Bundesstr. 8 | 5071 Wals-Himmelreich
Telefon: 0662 / 85 25 25
Telefax: 0662 / 85 25 25 25
E-Mail: wals@marx-reisen.at

Reisebüro und Sponsor des AC Wals - wir bringen Sie ans Ziel!

Matthias **Hauthaler**
68 kg | 18 Jahre

Schüler

Staatsmeister

Teilnehmer Europäische Olympische Jugendspiele 2019

Amer **Hrustanovic**
88 kg | 32 Jahre

Polizist

10. Platz Olympische Spiele 2012 & 2016

3. Platz EM 2014

oftm. Staatsmeister

# gswb – Wohnen für Generationen

„Gemeinnützigkeit" heißt:

- GÜNSTIGES WOHNEN
- WOHNSICHERHEIT
- KUNDENNÄHE
- PARTNER FÜR GEMEINDEN
- UMWELTVERANTWORTUNG

gswb – Gemeinnützige Salzburger Wohnbaugesellschaft m.b.H.
Ignaz-Harrer-Straße 84 | 5020 Salzburg | Tel. 0662 - 20 10
www.gswb.at

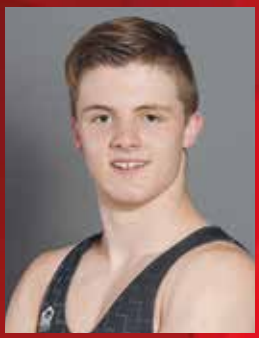

Benedikt **Huber**
68 kg | 18 Jahre

Schüler

Österr. Kadetten- und Juniorenmeister

Teilnehmer Europäische Olympische Jugendspiele 2019

Zemilkhan **Istambulov**
57 kg | 30 Jahre

Arbeiter

oftm. Österr. Meister

KAINDL

**LEHRLINGSTAGE BEI KAINDL**

**Freitag, 13. 11. 2020 | 14:00 – 18:00 Uhr**
Lungötz, Gappen 38
**Samstag, 14. 11. 2020 | 09:00 – 13:00 Uhr**
Wals/Salzburg | Kaindlstrasse 2

# *ZIELE ERREICHEN*
## MIT EINER LEHRE BEI KAINDL

**Du möchtest**
- Talente umsetzen und steckst voller Ideen?
- Spannende Aufgaben lösen?
- Lehre mit Matura machen?
- Jobgarantie nach der Lehre nutzen?
- Bestes Arbeitsklima erleben?

**Wir bieten** Dir eine praxisnahe und zukunftssichere Ausbildung als

- **MetalltechnikerIn** in Maschinenbautechnik mit Spezialisierung in Automatisierungstechnik
- **Medienfachmann/-frau**
- **ElektrotechnikerIn** in Anlagen- und Betriebstechnik mit Spezialisierung in Automatisierungs- und Prozessleittechnik
- **LabortechnikerIn** in Chemie
- **Informationstechnologe/In** in Systemtechnik
- **Industriekaufmann /-frau**
- **Technischer Zeichner/in**
- **Speditionskaufmann /-frau**

GLERNT IS GLERNT!

**Motiviert?**
Dann schau mit Deinen Eltern vorbei!

**M. Kaindl OG** | z. H. Herr Rainer Romirer-Mayerhofer
Kaindlstraße 2 | A-5071 Wals/Salzburg
T: +43(0)662/85 68-1220 | e-mail: lehre@kaindl.com | www.kaindl.com

Turpalchan **Jakiev**
77 kg | 25 Jahre

Arbeiter

Österr. Staatsmeister

Gabriel **Janatsch**
68 kg | 24 Jahre

HSZ-Soldat

Staatsmeister

U23 EM & WM Teilnehmer

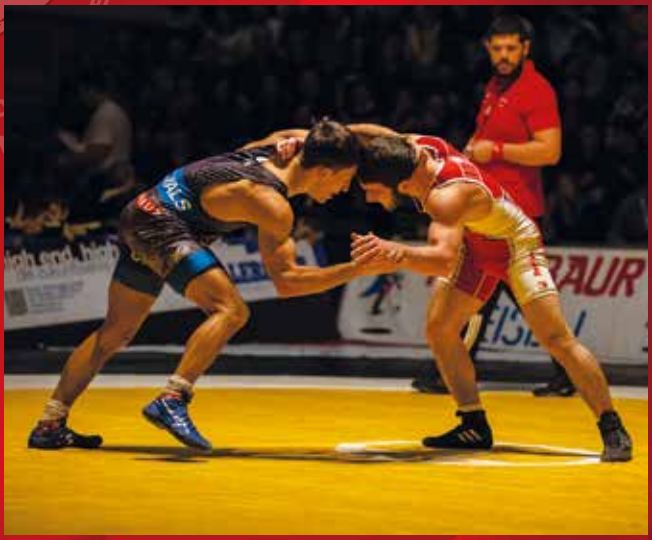

# A. HAAS

Schrott & Metalle GmbH

Eisen – Metalle · Metallrecycling · Demontage
Containerservice · Gesamtentsorgung

**Mühlwegstraße 11**
**A-5071 Wals-Siezenheim**
**Telefon 0662/857388-0**
**Telefax 0662/857388-18**

Wir sind für Sie da! – Rufen Sie uns einfach an, oder mailen Sie Ihre Anfrage direkt zu Ihrem Ansprechpartner:

**Geschäftsleitung, Einkauf, Verkauf**
DW 12 - Hr. Christian Haas - **office@a-haas.com**

**Disposition**
DW 10 / DW 11 - Fr. Katharina Stöckl - **disposition@a-haas.com**

**Buchhaltung, Fakturierung, Umwelt**
DW 14 - Hr. Michael Grießner - **buchhaltung@a-haas.com**

... wir schließen Kreisläufe

9001
DNV

Florian **Marchl**
88 kg | 30 Jahre

Planung & Verkauf

oftm. Staatsmeister

14. Platz WM 2014

EM & WM Teilnehmer

Simon **Marchl**
77 kg | 21 Jahre

HSZ-Soldat

oftm. Staatsmeister

Teilnehmer Europaspiele 2019

Teilnehmer Junioren EM & WM

EM & WM Teilnehmer

# EBNER KAFFEE

PRIVATRÖSTERREI
SALZBURG SEIT 1967

# Bacher Café & More

## SERVICE, ZUBEHÖR & MEHR

**Andreas Bacher** - Handelsagentur
Obere Walserbergerstraße 32

A-5071 Wals-Siezenheim
Mobil +43 (0) 664- 40 40 907
Fax: +43 (0) 662-85 52 79

info@bacher-betriebe.com
www.bacher-betriebe.com

**FRISCHE GARANTIE**
durch wöchentliches Rösten in **SALZBURG**

Helmut **Mühlbacher**
57 kg | 47 Jahre

Gemeindeangestellter

27-facher Staatsmeister

Julian **Neumaier**
100 kg | 18 Jahre

Schüler

Österr. Kadettenmeister

# FAHRSCHULE HÖRL

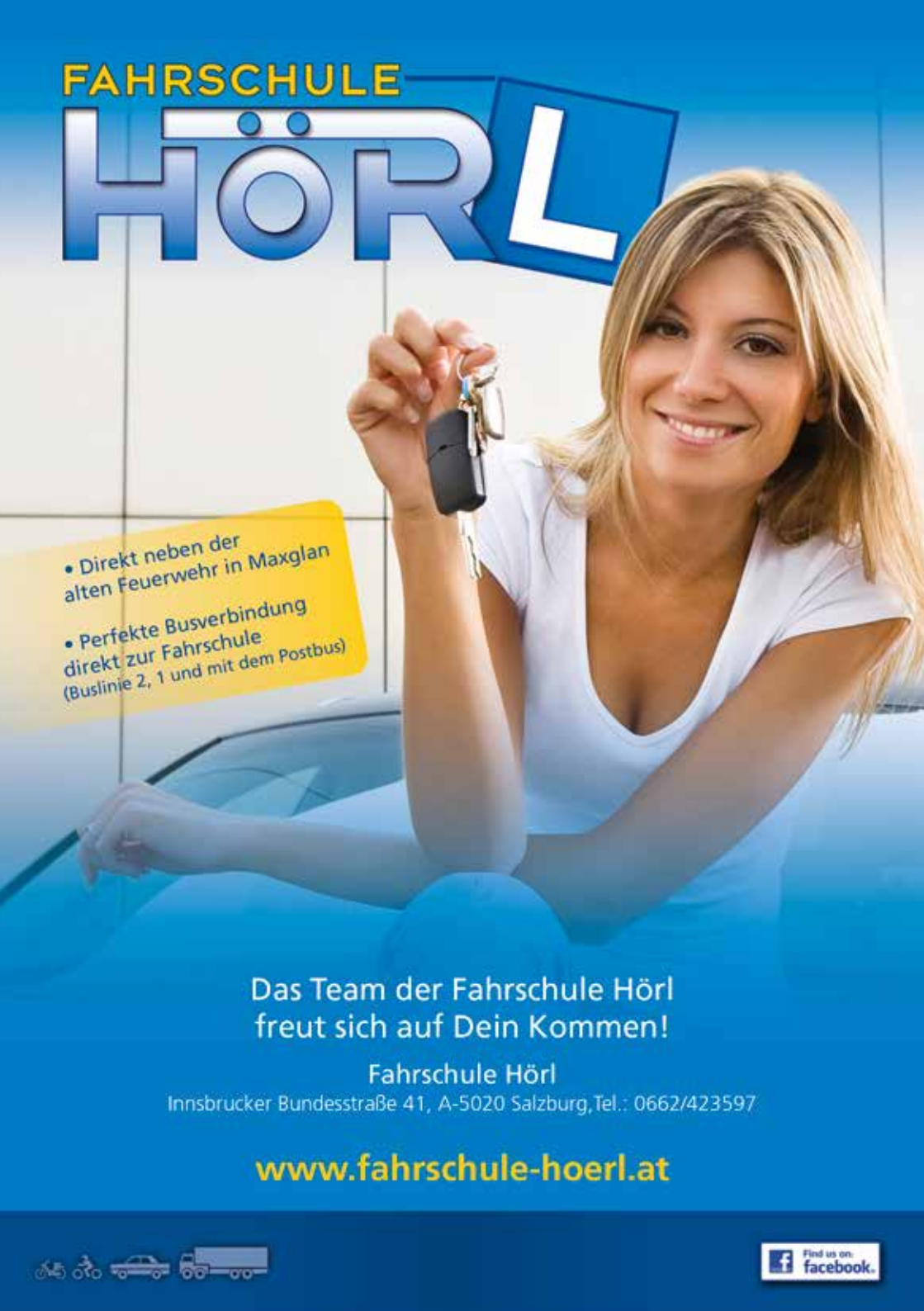

- Direkt neben der alten Feuerwehr in Maxglan
- Perfekte Busverbindung direkt zur Fahrschule (Buslinie 2, 1 und mit dem Postbus)

Das Team der Fahrschule Hörl
freut sich auf Dein Kommen!

Fahrschule Hörl
Innsbrucker Bundesstraße 41, A-5020 Salzburg, Tel.: 0662/423597

**www.fahrschule-hoerl.at**

Find us on: facebook.

David **Neuschitzer**
68 kg | 16 Jahre

Schüler

Kaderringer

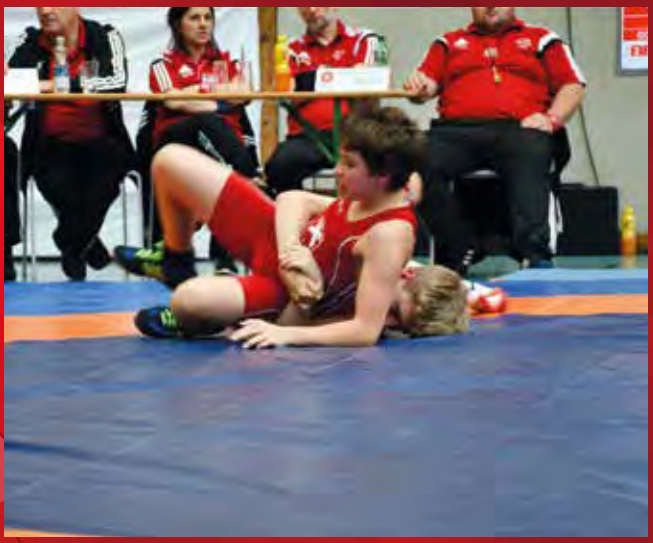

Tobias **Neuschitzer**
68 kg | 18 Jahre

Schüler

Österr. Kadettenmeister 2019

Steinerstraße 1, 5071 Wals-Siezenheim, T: +43 662 85 36 55
office@hotelgabi.at, www.hotelgabi.at

Käferheimer Straße 130, 5071 Wals-Siezenheim, T: +43 662 26 51 38
office@hotel-melanie.at, www.hotel-melanie.at

Benedikt **Puffer**
77 kg | 29 Jahre

Angestellter
oftm. Staatsmeister
EM & WM Teilnehmer

Maximilian **Rafetov**
62 kg | 16 Jahre

Schüler
Österr. Schülermeister

SRK
GEBR. RAGGINGER
Sand-und Kiesgewinnungs Ges.m.b.H.
Bohr- u. Sprengtechnik
Erdbewegungen
Transportbeton
5072 Siezenheim, Bayernstr. 25
Tel. 0662/850458
Schotterwerk Hof Tel. 06229/2783
www.ragginger.com

Markus **Ragginger**
100 kg | 21 Jahre

HSZ-Soldat

2. Pl. Junioren
EM & WM 2018

2. Pl. Kadetten WM 2016

Zoltan **Tamas**
62 kg | 51 Jahre

Lehrer

Veteranen Weltmeister
2004 & 2014

3. Pl. Veteranen-WM 2010

oftm. Staatsmeister

Hubertushof
☆☆☆☆ ANIF

# VERWEILEN & GENIESSEN

## HUBERTUSHOF IN ANIF

Ob Tagungen, Seminare, Veranstaltungen jeder Art oder ein geruhsames Wochenende: das elegant-traditionelle Restaurant und Hotel lädt zum Verweilen und Genießen ein.

- ✓ Restaurant täglich geöffnet
- ✓ Ruhige Gartenterrasse im Innenhof
- ✓ 120 Gratis-Parkplätze
- ✓ Fischwochen, Wildwochen, Martinigansl
- ✓ Weihnachts-, Firmen- und Familienfeiern
- ✓ 84 Zimmer / 164 Betten
- ✓ Alle Zimmer m. schalldichten Fenstern
- ✓ Teilweise gartenseitig mit Blick auf den Untersberg
- ✓ Bushaltestelle direkt vorm Hotel
- ✓ Sieben Tagungsräume (59 – 210m²)
- ✓ Bis zu 120 Personen in einem Raum

**HOTEL – RESTAURANT HUBERTUSHOF**
Leikermoser GmbH | Alpenstrasse 110 | 5081 Anif | +43 6246 8970
hotel@hubertushof-anif.at | www.hubertushof-anif.at

Amirkhan **Visalimov**
77 kg | 33 Jahre

Arbeiter

Staatsmeister

3. Pl. Olympia
Qualifikationsturnier 2016

WM-Teilnehmer 2018

ASC WALS
ÖSTERR. REKORDMEISTER IM RINGEN

G & G

Handel und Recycling Ges.m.b.H.

Für unsere Umwelt

Edelweißstraße 6, 5071 Wals / Slbg.

Mobil: +43 664 358 0594
e-mail: entsorgung@gashi.co.at

Hoamat

Bau Ges.m.b.H

Weng 169, 5453 Werfenweng
Tel. + Fax 0 64 66 / 20 0 25,
E-Mail werfenweng@hoamat-immobilien.at

## RTS - Neuer Medienpartner des A.C. Wals

Im Bild v. l. - A.C.-Protektor Joachim Maislinger, Christian Struber, Josef Aichinger und Präsident des A.C. Wals Ludwig Bieringer.

Das Wals-Siezenheimer Medienunternehmen RTS-Regional TV Salzburg unterstützt seit 2019 den Rekordmeister.

Mit der neuen Ausrichtung R9 werden in Zukunft die Beiträge auch in ganz Österreich zu sehen sein. Auch bei den U-23 Europameisterschaften in Wals-Siezenheim wäre RTS Salzburg Partner gewesen.

Ein großer Dank gilt den beiden Eigentümern Josef Aichinger und Christian Struber für ihr Engagement.

A.C.-Präsident Ludwig Bieringer und A.C.-Protektor Joachim Maislinger bedanken sich im Namen des A.C. Wals für die Unterstützung.

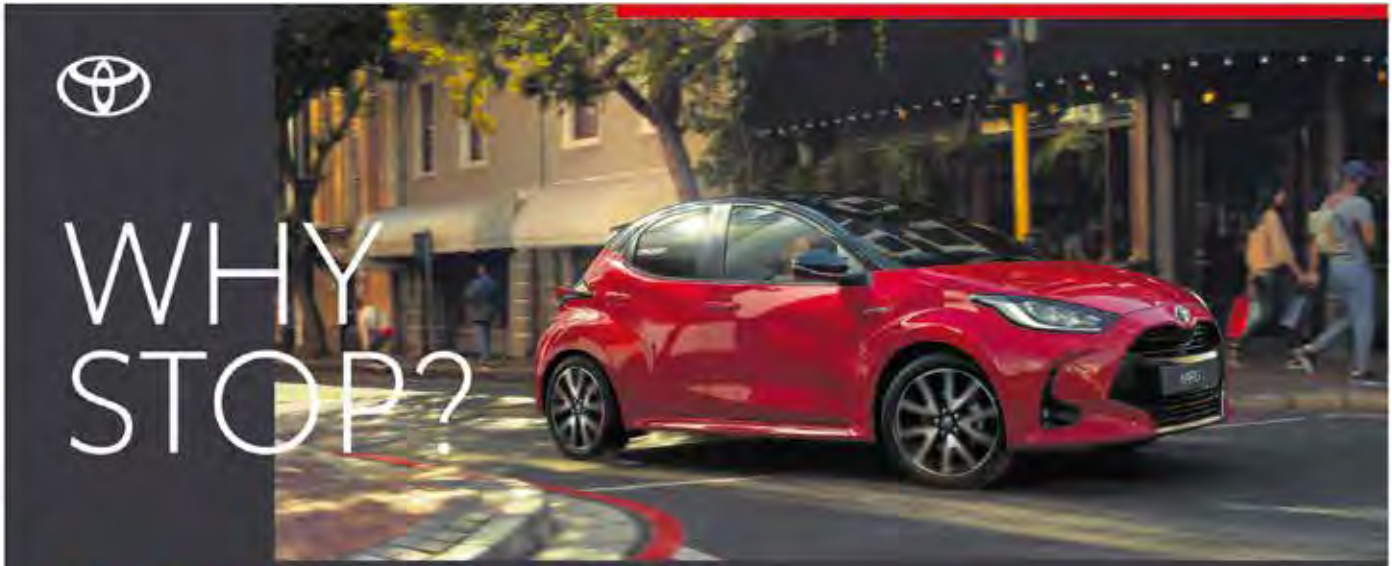


## DER NEUE TOYOTA YARIS HYBRID

Jetzt anrufen und persönlichen Termin oder Probefahrt vereinbaren!

Der Toyota Yaris Hybrid bündelt fortschrittliche Hybrid-Technologie mit einem Design, das pure Energie versprüht. Erleben Sie Highlights wie die neuesten Fahrassistenz- und Sicherheitssysteme oder das Multimediasystem mit Apple CarPlay* und Andoid Auto.**

*Apple CarPlay ist eine eingetragene Marke der Apple Inc.
**Android Auto ist eine eingetragene Marke der Google LLC.
Normverbrauch kombiniert: 3,8 – 4,3 l / 100 km, $CO_2$-Emissionen kombiniert: 87 – 98 g / km.

**ÖFAG Österreichische Fahrzeugbau GmbH**
Innsbrucker Bundesstraße 128
5020 Salzburg

öfag

## Salzburg AG unterstützt die A.C. Wals Nachwuchsabteilung

Dr. Leonhard Schitter - Vorstandssprecher der Salzburg AG - unterstützt auch in schwierigen Zeiten die Nachwuchsabteilung des Rekordmeisters A.C. Wals. Gemeinsam mit A.C.-Präsident Ludwig Bieringer wurde im Hotel Laschenskyhof ein Sponsorspaket für die Nachwuchsabteilung für das Sportjahr 2020 verabschiedet.

# JOHANN SEIDL

Karosseriebau · Autospenglerei · Einbrennlackierung

KFZ Prüfstelle

5071 Wals b. Sbg. · Lagerhausstraße 28
Tel.: +43(0)662 850207 · Fax: DW-15 · Mobil: +43(0)664 5104821
info@karosseriebau-seidl.at · www.salzburg-autowerkstatt.at

## DANKE für die Unterstützung bei der U-23 Ringer EM

Im Hotel Laschenskyhof fühlt sich auch der Kaiser wohl.

Ein großer Dank für die zugesagte Bereitschaft gilt Brigadier Anton Waldner Militärkommandant von Salzburg.

# Park AND Fly SALZBURG

## NOCH GÜNSTIGER PARKEN? GEHT NICHT!

INDOOR & OUTDOOR PARKEN
GARANTIERT IMMER GÜNSTIGER

www.park-and-fly-salzburg.at

## JETZT NEU

**Dauerparkplätze für Firmen und Privatpersonen zu TOP-Konditionen auf unserem Outdoor-Parkplatz in Wals (neben Rupertigau).**

Anfragen unter service@park-and-fly-salzburg.at

## DANKE für die Unterstützung bei der U-23 Ringer EM

**DANKE** an das Marketing Team Salzburg Airport für die kooperative Zusammenarbeit.

**DANKE** an alle unsere Funktionäre die bereits etliche Stunden in die Vorbereitung dieser U23-EM investiert hatten und stets mit Rat und Tat zur Verfügung standen.

# KLIMANEUTRAL DRUCKEN

## DIE KLEINE UMWELTREVOLUTION IM BÜRO

Mit Canon imageRUNNER ADVANCE-Systemen können Sie ab sofort klimaneutral drucken!

Um die klimarelevanten Emissionen des Druckers zu kompensieren, investiert Canon in vom WWF empfohlene Klimaschutzprojekte. Als zusätzliches Plus verbraucht Canons neue imageRUNNER ADVANCE Serie – je nach Modell - bis zu 40 % weniger Strom.

Canon

**CANON Business Center Salzburg**

Karolingerstraße 3a, 5020 Salzburg Tel.: 0662-66 48 60-0, www.canon.at

## DANKE für die Unterstützung bei der U-23 Ringer EM

A.C. Präsident Ludwig Bieringer hält auch in schweren Zeiten die Sponsoren zusammen.

Trotz EM-Absage ist die Berufsschule Wals weiterhin Partner des A.C .Wals. Ein großes Dankeschön geht hier an den Leiter Bgm. Georg Baumann.

# Gasthof Neuwirt

Fam. Widlroither

A-5071 Wals bei Salzburg
Tel. + Fax +43/662/850050
Homepage: www.neuwirt.net

zum WALSER FEURIGEN

## DANKE für die Unterstützung bei der U-23 Ringer EM

Optimaler Partner für Aussenwerbung und Auftritt der U-23 EM - Progress Werbung - DANKE an Fred und Max Kendlbacher.

progress
out of home media

## UMWELTSCHUTZANLAGEN SIGGERWIESEN

*Ihr Netzwerk für die Umwelt*

- **Reinhalteverband Großraum Salzburg**
  Abwasserentsorgung für den Großraum Salzburg in einer biologischen Kläranlage für 680.000 Einwohnergleichwerte.

- **Salzburger Abfallbeseitigung**
  Integrierte Abfallentsorgung für 52 Salzburger Gemeinden vom Zentralraum bis in den Pongau.

- **Wasserverband Salzburger Becken**
  Sichere Trinkwasserversorgung aus dem Brunnen Taugl in St. Koloman bis nach Bürmoos und Seeham.

www.umweltschutzanlagen.at

Auch in Zukunft soll die Führung des Rekordmeisters auf den Schultern von A.C. Eigengewächsen gelagert werden.

Unsere ehemaligen Österr. Nachwuchs-Mannschaftsmeister des A.C. Wals sind jetzt die Stützen unseres Vereins.

# 19 **Olympia Teilnahmen** des A.C. Wals

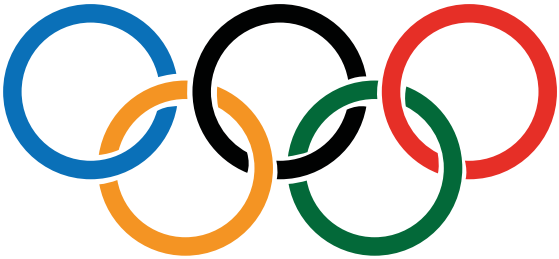

| Jahr | Name | Ort | Platz |
|---|---|---|---|
| 1952 | Bartl **Brötzner** | Helsinki FIN | 5. Platz |
| 1956 | Bartl **Brötzner** | Melbourne AUS | 4. Platz |
| 1956 | Eugen **Wiesberger** | Melbourne AUS | 7. Platz |
| 1960 | Bartl **Brötzner** | Rom ITA | |
| 1960 | Franz **Berger** | Rom ITA | 11. Platz |
| 1964 | Franz **Berger** | Tokio JPN | |
| 1968 | Franz **Berger** | Mexiko City MEX | 7. Platz |
| 1972 | Franz **Berger** | München GER | 10. Platz |
| 1972 | Josef **Brötzner** | München GER | |
| 1976 | Johann **Brötzner** | Montreal CAN | |
| 1980 | Bartl **Brötzner II** | Moskau RUS | |
| 1984 | Georg **Marchl** | Los Angeles USA | 9. Platz |
| 1988 | Alexander **Neumüller** | Seoul KOR | 9. Platz |
| 1988 | Georg-Josef **Auer** | Seoul KOR | |
| 1992 | Anton **Marchl** | Barcelona ESP | 6. Platz |
| 2004 | Radovan **Valach** | Athen GRE | 19. Platz |
| 2004 | Lubos **Cikel** | Athen GRE | 8. Platz |
| 2012 | Amer **Hrustanovic** | London GBR | 10. Platz |
| 2016 | Amer **Hrustanovic** | Rio BRA | 10. Platz |
| **Insgesamt 19 Teilnahmen an Olympischen Spielen** | | | |

## ÖRSV Präsident Thomas Reichenauer zu Gast bei Sport und Talk

Unser ÖRSV Präsident Mag. Thomas Reichenauer zu Gast bei Sport und Talk im Hangar 7 - Übertragung auf Servus TV.

In einer elitären Runde mit Prof. Peter Schröcksnadel (ÖSV Präsident) und Dr. Leo Windtner (ÖFB Präsident) wurden die unmittelbaren Folgen (U23-Ringer EM Absage) und der zukünftige Weg aus der Corona-Krise diskutiert.

v. l. - ÖFB Präsident Leo Windtner, Mag. Thomas Reichenauer, Obmann Toni Marchl und Moderator Andreas Gröbel waren bei dieser Diskussionsrunde einer Meinung - die U23 EM-Absage muss vom Bund unterstützt werden.

SCHMIEDERER
ELEKTROTECHNIK

BEI UNS WERDEN SIE NICHT
AUF' KREUZ
GELEGT ;-)

PARTNER KNX
elektrabregenz
beko
SONY
GIRA

DAS LEUCHTET EIN.
BERATUNG | PLANUNG | VERKAUF SCHMIEDERER.AT

## DANKE für die Unterstützung bei der U-23 Ringer EM

**DANKE -** A.C.-Präsident Ludwig Bieringer bedankte sich bei Sport LR. Stefan Schnöll, der sich für die Unterstützung zur Abdeckung der Aussenstände der U-23 EM GmbH bei der Österreichischen Bundesregierung eingesetzt hat.

Sponsor Bernhard Brandauer gratulierte Mag. Thomas Reichenauer zum guten Auftritt.

SALZBU

## Der A.C. Wals bedankt sich bei allen seinen Unterstützern und Sponsoren - "Man muss die Feste feiern, wie sie fallen."

In Österreich praktiziert das in par excellence ein Ringerclub auf ganzer Linie, nämlich der österreichische Rekordmeister A.C. Wals. Im Sporthotel Wagrain bedankte sich die Vereinsspitze nicht nur bei ihren eigenen Helferinnen und Helfern für das großartige Engagement, sondern insbesondere bei den Sponsoren und Gönnern des Traditionsclubs aus dem Salzburger Land.

Es war ein Galaabend, wie man ihn sich nicht hätte besser erträumen lassen können. Obmann Toni Marchl blickte nochmals zurück, auf ein geplantes sportliches Highlight, das im Juli 2020 nicht stattfinden konnte. Die Corona-Pandemie sorgte für die Absage der U23-Europameisterschaft. Nach 30 Jahren wollte sich der A.C. Wals mit seiner großen Sportfamilie und Unterstützern mit der Ausrichtung eines bombastischen und wohl nie dagewesenen Ringerevents ein Denkmal setzen. „Statt 1,5 Millionen Euro Budget hatten wir dann auf einmal Minus 160.000 Euro", sagte Marchl in seiner Rede. Über vier Jahre harte Arbeit waren auf einmal dahin.

Auch Vereinspräsident Ludwig Bieringer ging auf die nicht einfache Zeit ein und dankte speziell den Gönnern, „dass sie uns weiterhin die Treue gehalten haben." An den Bürgermeister gerichtet, sagte er: „So manch andere Vereine könnten sich ein Beispiel nehmen, wie man einen Verein unterstützt und fördert" und bittet den ersten Repräsentanten der Gemeinde Wals-Siezenheim weiterhin „offene Hände für den A.C. Wals zu haben und den Verein großzügig zu unterstützen." Bürgermeister Joachim Maislinger nahm den Faden auf und versprach, das Ringerzentrum, die Heim- und Trainingsstätte der erfolgreichen Athleten, zu erweitern.

ÖRSV-Präsident Mag. Thomas Reichenauer unterstrich in seinem Grußwort die Vorbildfunktion des A.C. Wals für den österreichischen Ringkampfsport. „Wals geht hier beispielhaft vorneweg." Auch der Nachwuchs sei wichtig für die Nationalmannschaft. Was die Olympischen Sommerspiele in Tokio angeht, hielt sich der Präsident natürlich bedeckt. Die Entwicklung sei fraglich, „aber wir hoffen auf die Spiele 2021."

### Ein Großer der Ringerszene

Die wohl weiteste Anreise nach Wagrain hatte ein besonderer Ehrengast: Heinz Ostermann. Toni Marchl hob nochmals die herausragenden Leistungen des ehemaligen Trainers und Sportdirektors des ÖRSV hervor. Der mittlerweile 80jährige bedankte sich nicht nur für die Einladung, sondern auch für die stets gute Zusammenarbeit mit den Sportlern des A.C. Wals. „Die österreichischen Ringer haben trainiert wie Weltmeister, leider haben sie bisher noch keine Medaille bei Olympia geholt", er ist sich aber sicher, dass unter der Führung in Zukunft die ersten Medaillen erzielt werden. „Das wünsche ich mir sehr." Per Videoeinspielung schickte Franz Beckenbauer noch herzliche Grüße an die gesamte A.C. Wals-Ringerfamilie. Der „Kaiser" konnte an diesem Tag nicht in Wagrain sein, da er selbst seinen 75. Geburtstag feierte.

ZELTVERLEIH
GÖTZINGER
ALLES AUS EINER HAND!
www.goetzinger-zelte.com

**Wenn's ums Zelt geht!**
- Luxuszelt
- Festzelt
- Partyzelt
- Catering
- WC Wagen
- Hüpfburg

Franz Götzinger • Tel. 0664-12 59 871 • info@goetzinger-zelte.at

Garten- & Landschaftspflege
Pflanzungen & Rodungen
Erdbewegungen
Winterdienst
Grabpflege

Gartenbau
NEUMAIER
Qualität seit 2009

Gartenbau Neumaier
Weizenweg 20
A-5071 Wals bei Salzburg
Telefon: +43 (0) 676 931 405 0
E-Mail: info@gartenbau-neumaier.at
Web: www.gartenbau-neumaier.at

## A.C. Wals mit 3 Ringern bei der Weltmeisterschaft vertreten

Christoph **Burger**

Gabriel **Janatsch**

Amer **Hrustanovic**

Karl-Heinz **Reiner**

Von 14. - 22. September 2019 traten die besten Ringerlinnen der Welt in der Hauptstadt Kasachstans in Nur Sultan an, um sich die ersten Tickets für die Olympischen Spiele in Tokio 2020 zu sichern. Nur die ersten 5 in nur sechs Olympischen Gewichtsklassen pro Stilart, konnten sich für das größte Sportereigniss im Sportjahr 2020 qualifizieren.

Drei Ringer des A.C. Wals standen dabei im Aufgebot des Österreichischen Ringsportverbandes.

Bei den Männern im Gr-röm Stil setzt Bundestrainer Jenö Bodi in der Klasse bis 87 kg auf den HSZ-Sportler, sowie Olympiakader-Athleten Amer Hrustanovic. Der Olympia 10. von Rio, hat sicher die größten Chancen ein Olympiaticket zu holen. Amer hat schon bewiesen, dass bei einer guten Tagesverfassung alles möglich ist. Der zweite Athlet im Gr.-Röm. Stil ist Christoph Burger, der in der Klasse bis 67 kg starten wird. Dem EM-Achten von 2019 werden guten Chancen auf eine Top-10 Platzierung eingeräumt.

Bei den Männern im Freistil nominierte Bundestrainer Lubos Cikel, mit Gabriel Janatsch, einen weiteren Sportler des A.C. Wals. Bei Gabriel, der in der Gewichtsklasse bis 65 kg an den Start gehen wird, müsste schon sehr viel passieren, dass er das Ticket im ersten Anlauf lösen könnte, aber die Hoffnung stirbt zuletzt.

Neben den Ringern wird mit Kampfrichter Karl-Heinz Reiner eine weiteres Mitglied des A.C. Wals in Nur Sultan auf der Matte stehen.

Raiffeisen
Meine Salzburger Bank
Jetzt downloaden!
Einfach, sicher, schnell:
Die neue Mein ELBA-App.*
Das persönlichste Banking Österreichs wird mit der neuen Mein ELBA-App noch einfacher. Mit dem Sicherheitsstandard pushTAN sowie Fingerprint oder Face ID erledigen Sie Ihre Bankgeschäfte ab sofort noch schneller. raiffeisen.at/mein-elba-app
*Internetbanking auf dem Smartphone.
App Store
Google Play

## Hrustanovic im Achtelfinale ausgeschieden

Amer Hrustanovic bis 87 kg Gr.-Röm. Stil zog in Runde 1 ein Freilos und besiegte in der 2. Runde Fabio Parisi (ITA) mit 6:0 nach Punkten. Im Achtelfinale musste er gegen den Vize-Weltmeister und Olympiadritte Rio Denis Kudla (GER) antreten und lieferte einen Fight auf Augenhöhe. 40 Sekunden vor Kampfende führte Amer noch mit 1:1, ehe Kudla kurz vor Kampfende noch zum 3:1 Sieg punktete. Kudla kämpfte sich bis ins Halbfinale vor, holte das Olympiaticket und verlor im Halbfinale knapp mit 1:2 nach Punkten. So blieb die Hoffnungsrunde für Hrustanovic verwehrt. Bundestrainer Jenö Bodi sagte: *„Heute wäre sehr viel drinnen gewesen und schade, dass Amer in der Hoffnungsrunde nicht durchstarten konnte. Aber er hat wieder bewiesen dass er mit den besten der Welt mithalten kann."*

Amer Hrustanovic im Kampf mit Fabio Parisi.

Der zweite Vertreter des A.C. Wals im Gr.-Röm. Stil Christoph Burger, musste in der Gewichtsklasse bis 67 kg gegen Vize-EM Mate Nemes antreten und verlor mit 0:8 nach Punkten. Auch Nemes kämpfte sich bis ins Halbfinale vor und musste eine 1:2 Niederlage hinnehmen. Auch hier wäre die Hoffnungsrunde möglich gewesen, aber es können nur die Finalisten in die Hoffnungsrunde vorstoßen.

Christoph **Burger**

Bundestrainer Jenö Bodi war dennoch mit der Entwicklung von Christoph sehr zufrieden, mit Platz 8 bei der EM, dem 9. Platz bei der U-23 EM und der Qualifikation zu den Europaspielen kann man mehr als zufrieden sein.

NR. 1 BEI BRAND- & WASSERSCHÄDEN

# LTS
SERVICE GMBH

**24h NOTRUF**
**0662-85 26 35**

- LECKORTUNG
- TROCKNUNG
- SANIERUNG
- SCHIMMELSANIERUNG
- WASSERSCHADENSANIERUNG
- RISSVERPRESSUNG
- BAUBEHEIZUNG
- BAUTROCKNUNG
- DELOGIERUNGEN
- LIEGENSCHAFTSBETREUUNG [MEISTERBETRIEB]

LTS Service GmbH | Urstein Nord 13 | 5412 Puch
Tel. + Fax 0662-85 26 35 | office@lts-service.at

## Mario Frühwirth holt Platz 3 bei der Veteranen-Weltmeisterschaft

Mit einem 3. Platz kehrte unser Bundesligaringer Mario Frühwirth mit seinem Trainer Gerhard Berger von den Veteranen Weltmeisterschaften aus Tiflis/Georgien zurück.

Nach einem 4:3 Auftaktsieg gegen Oddbjoern HANNSEN aus Norgwegen und und einem 4:1 Sieg gegen Kumar DHEERAJ aus Indien, musste er sich im Halbfinale dem Russen Alexandr ARKHANGELSKI geschlagen geben.

Im Kampf um Platz 3 traf er auf Behrouz KARIMI aus der Ringernation Iran. Diesen besiegte Mario mit einer Aktion in der sprichwörtlich letzten Sekunde mit 2:2 und holte mit dieser Leistung den 3. Platz.

Die Taxi App
von SALZBURG-TAXI
81-11
www.taxi.at
Mehr Taxi.
Täglich 24 Stunden Zuverlässigkeit.

AUNER OPTIK
VIELFALT BRILLE
IM ÄRZTEZENTRUM WALS

## Markus Ragginger holt den 5. Platz beim Weltcup in Dänemark

Ein Auftakt nach Maß für Markus Ragginger in Gr.-Röm. beim Weltcup in Nykoping/Dänemark.

Nach zwei Siegen über Logard (Norwegen) und Lund (Schweden) musste sich Markus den starken Polen Michalik geschlagen geben und beendete sein ersten Weltcupturnier in der Allgemeinen Klasse mit Platz 5 in der Gewichtsklasse bis 97 kg.

Der zweite Starter des A.C. Wals Christoph Burger erreichte nach zwei Siegen über Litauen und Schweden und einer Niederlage gegen Aak (Norwegen) den 7. Platz in der Gewichtsklasse bis 72 kg. *"Die einzelnen Leistungen waren schon sehr gut";* Sportdirektor Max Ausserleitner.

Anschließend bleibt das Team noch im Trainingslager in Dänemark, um sich auf die Europameisterschaft in Rom in zwei Wochen vorzubereiten.

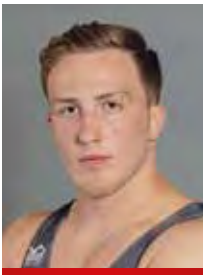

Markus **Ragginger**

Christoph **Burger**

Gasthof & Restaurant

# Rupertigau

## Herzlich willkommen im Gasthof & Restaurant Rupertigau

Schenken Sie sich und Ihren Liebsten Ruhe und Entspannung im Gasthof & Restaurant Rupertigau in Wals bei Salzburg. Wir sind ein traditionelles Familienunternehmen mit viel Liebe zur Tradition.

Wals-Siezenheim liegt in zentraler Lage am Stadtrand der Festspielstadt Salzburg. Durch die zentrale Lage sind wir auch idealer Ausgangspunkt um die zahlreichen Sehenswürdigkeiten und Aktivitäten der Stadt Salzburg und dem Salzburger Landes zu erkunden.

Mitten im riesigen Sport- und Wanderangebot des Landes Salzburg können Sie spannende und entspannende Urlaubstage genießen.

Verbringen Sie unbeschwerte Tage in unseren komfortablen Einzel- oder Doppelzimmern und lassen Sie sich von uns kulinarisch mit Produkten aus der Genussregion in unserem Restaurant verwöhnen. Die Familie Berger und ihr Team freuen sich auf Ihren Besuch.

**Gasthof & Restaurant RUPERTIGAU** - Oberfeldstr. 27, A-5071 Wals-Siezenheim,
Tel. + Fax +43 (0) 662 - 85 11 73, office@rupertigau.at

**Öffnungszeiten:** Mi. - So. 09:00 – 24:00 Uhr, Mo. 09:00 – 16:00 Uhr
**RUHETAG:** Mo. ab 16:00 Uhr, Di. Ganztägig

## A.C. Wals mit vier Ringern bei der Europameisterschaft vertreten

Markus **Ragginger**

Christoph **Burger**

Gabriel **Janatsch**

Simon **Marchl**

Vom 8. – 17. Februar fanden in der Hauptstadt Italiens die Ringer-Europameisterschaften für Männer und Frauen in Rom statt.

Es war dies die letzte Standortbestimmung für die bevorstehenden Olympia-Qualifikationsturniere am 19. März 2020 in Budapest und am 3. April 2020 in Sofia/Bulgarien.

Bei den Männern im Freien Stil nominierte Nationaltrainer Sven Thiele 2 Ringer des A.C. Wals. Nach einer optimalen 3-wöchigen Vorbereitung in den USA ist das Team bestens motiviert. Unsere U-23 EM Hoffnung Simon Marchl bis 79 kg kann bei einer guten Auslosung in die Top-Ten vorstoßen. Als zweiter Ringer des Rekordmeisters wird Gabriel Janantsch bis 65 kg an den Start gehen.

Bei den Männer im Gr.-Röm. Stil scheint erstmals seit 2007 ein Ausnahmeathlet nicht mehr im Kader für die Ringer-Europameisterschaften in Rom auf. Unser Paradesportler und erfolgreichster Ringer der letzten 15 Jahre Amer Hrustanovic wird Ende Februar aus der Sportfördergruppe des Bundesheeres ausscheiden und hat sich entschlossen einen anderen beruflichen Werdegang einzuschlagen.

Amer Hrustanovic konnte bei den Olympischen Spielen in London 2012 und in Rio 2016 bis ins Viertelfinale vorstoßen und belegte jeweils den 10. Platz. Bei den Europameisterschaften in Vaanta/Finnland 2014 belegte er die Bronzemedaille und konnte über 30 Weltcupmedaillen erringen.

Bundestrainer Jenö Bodi schickt zwei Ringer des A.C. Wals ins Rennen. Christoph Burger wird bis 72 kg an den Start gehen.

Ob unsere U-23 EM-Hoffnung und Vize-Junioren Weltmeister Markus Ragginger an den Start gehen kann ist noch offen, da sich Ragginger beim Abschlusstraining am Seitenband verletzte.

Als Physio begleitet die EM-Mannschaft A.C.-Physio Mirko Eichhorn und als Kampfrichter fungiert unser A.C. Wals Mitglied Karl-Heinz Reiner.

SAH
Stahlwerk Annahütte

# QUALITÄT & KNOW-HOW
# MEHR ALS ZWEI WORTE.

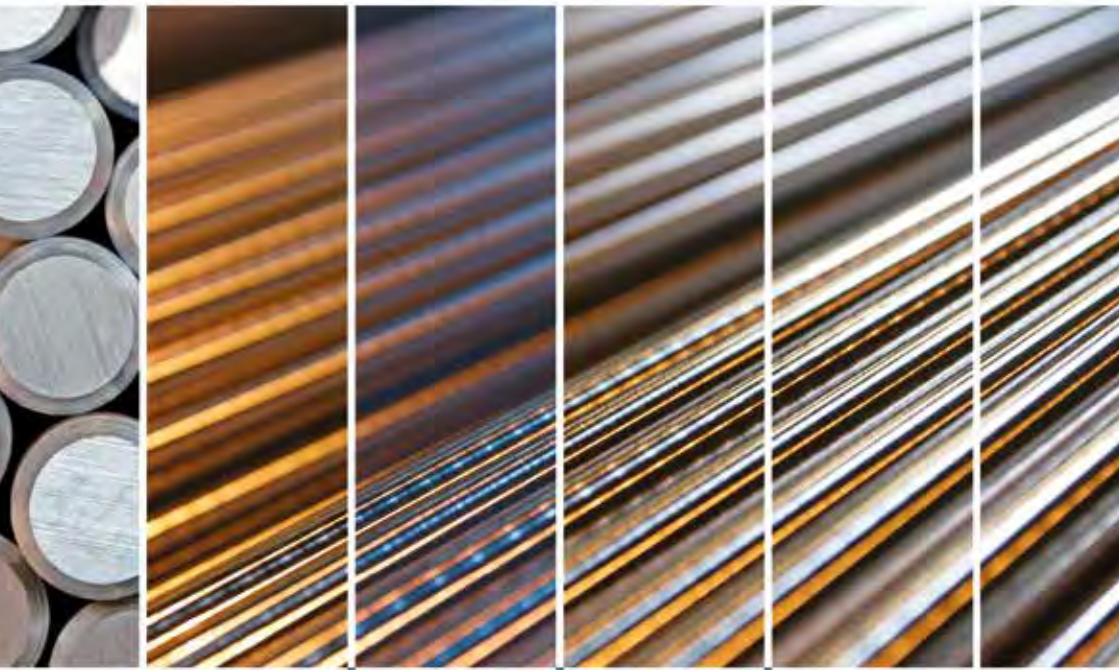

Stahlwerk Annahütte
Max Aicher GmbH & Co. KG

Max-Aicher-Allee 1+2
D-83404 Ainring

Fon: +49 (0) 86 54/4 87-0
Fax: +49 (0) 86 54/4 87-9 68

stahlwerk@annahuette.com
www.annahuette.com

# DANKE

ringsportaustria

## AMER HRUSTANOVIC

›› Vivere est militare ‹‹

›› Zu leben, heißt, zu kämpfen ‹‹

**Ein großer Sportler verläßt die internationale Bühne . . .**

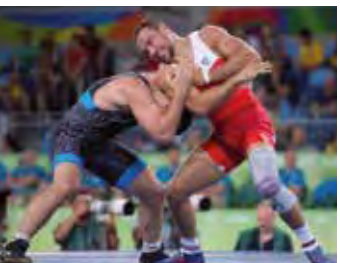

# QUINTAS

*Essenzen zur Verbesserung der individuellen Leistungsfähigkeit*

## VET QUINTAS

Pferd Hund Katze

*Essenzen zur Verbesserung der Lebensqualität Ihres Vierbeiners*

**www.quintas.at**

Kontakt: Mag. pharm. Simon Windhager, welcome@quintas.at, Tel. +43 669-11 09 93 84, www.quintas.at
Information und Verkauf: Raphael Apotheke, Hans-Schmid-Platz 1, 5020 Salzburg

# 86 WM-Teilnahmen des A.C. Wals

| Name | Jahr | Stil / kg | Ort | Platzierung |
|---|---|---|---|---|
| Bartl **Brötzner** | 1953 | Gr-röm / 67 kg | Neapel ITA | |
| Bartl **Brötzner** | 1955 | Gr-röm / 67 kg | Karlsruhe GER | |
| Georg **Brötzner sen.** | 1955 | Gr-röm / 67 kg | Karlsruhe GER | |
| Bartl **Brötzner** | 1958 | Gr-röm / 67 kg | Budapest HUN | 9. Platz |
| Georg **Winkler** | 1958 | Gr-röm / 52 kg | Budapest HUN | |
| Franz **Berger** | 1963 | Gr-röm / 70 kg | Helsingborg SWE | |
| Franz **Berger** | 1965 | Gr-röm / 78 kg | Tampere FIN | |
| Josef **Brötzner** | 1965 | Gr-röm / 70 kg | Tampere FIN | |
| Franz **Berger** | 1966 | Gr-röm / 78 kg | Toledo USA | |
| Franz **Berger** | 1966 | Gr-röm / 78 kg | Toledo USA | 5. Platz |
| Franz **Berger** | 1970 | Gr-röm / 74 kg | Edmonton CAN | |
| Franz **Berger** | 1971 | Gr-röm / 74 kg | Sofia BUL | |
| Josef **Brötzner** | 1971 | Gr-röm / 68 kg | Sofia BUL | |
| Hans-Peter **Brötzner** | 1971 | Freistil / 62 kg | Sofia BUL | |
| Hans-Peter **Brötzner** | 1971 | Gr-röm / 62 kg | Sofia BUL | |
| Franz **Berger** | 1973 | Gr-röm / 74 kg | Teheran IRA | |
| Hans-Peter **Brötzner** | 1974 | Gr-röm / 68 kg | Kattowitz POL | 10. Platz |
| Hans-Peter **Brötzner** | 1975 | Gr-röm / 68 kg | Minsk UdSSR | |
| Andreas **Seidl** | 1977 | Freistil / 57 kg | Lausanne FRA | |
| Georg **Brötzner jun.** | 1978 | Gr-röm / 74 kg | Mexico City MEX | |
| Bartl **Brötzner II** | 1979 | Freistil / 74 kg | San Diego USA | 8. Platz |
| Georg **Marchl** | 1983 | Gr-röm / 83 kg | Kiew UdSSR | |
| Georg **Neumaier** | 1987 | Freistil / 74 kg | Clermont Ferrand FRA | |
| Georg-Josef **Auer** | 1987 | Freistil / 57 kg | Clermont Ferrand FRA | 6. Platz |
| Alexander **Neumüller** | 1987 | Gr-röm / 130 kg | Clermont Ferrand FRA | 6. Platz |
| Anton **Marchl** | 1989 | Gr-röm / 74 kg | Martigny SUI | |
| Georg-Josef **Auer** | 1989 | Freistil / 57 kg | Martigny SUI | |
| Alexander **Neumüller** | 1989 | Gr-röm / 130 kg | Martigny SUI | 8. Platz |
| Anton **Marchl** | 1990 | Gr-röm / 74 kg | Rom ITA | |
| Alexander **Neumüller** | 1990 | Gr-röm / 130 kg | Rom ITA | 4. Platz |
| Anton **Marchl** | 1991 | Gr-röm / 74 kg | Varna BUL | |
| Alexander **Neumüller** | 1991 | Gr-röm / 130 kg | Varna BUL | 9. Platz |
| Anton **Marchl** | 1993 | Gr-röm / 74 kg | Stockholm SWE | |
| Anton **Marchl** | 1994 | Gr-röm / 74 kg | Tampere FIN | |
| Georg **Neumaier** | 1995 | Freistil / 74 kg | Atlanta USA | |
| Anton **Marchl** | 1995 | Gr-röm / 74 kg | Prag CZE | |
| Nina **Strasser** | 1996 | Freistil / 70 kg | Sofia BUL | 6. Platz |
| Peter **Philippitsch** | 1997 | Gr-röm / 73 kg | Wroclav POL | |
| Nina **Strasser** | 1997 | Freistil / 68 kg | Clermont Ferrand FRA | 5. Platz |
| Nina **Strasser** | 1998 | Freistil / 68 kg | Poznan POL | 6. Platz |

▶ **Bitte umblättern !**

christian seidl
KAROSSERIE FACHBETRIEB
★ KAROSSERIE-FACHWERKSTÄTTE
★ AUTOLACKIERUNG
★ LEIHWAGEN
★ ABSCHLEPPDIENST
★ UNIVERSAL-RAHMENRICHTBANK
Ihr starker Partner für Ihr Auto:
MIT FACHBETRIEB-GARANTIE
☎ 0662/85 22 85
A-5071 WALS-HIMMELREICH
Zaunweg 18
e-mail: office@karosserie-seidl.at
www.karosserie-seidl.at

GARTENTECHNIK PÖLLMANN
Verkauf
Service
Reparatur
Ihr Experte für Rasenroboter, Garten- und Kommunalgeräte
+43(0)662/850600
Josef-Hauthalerstraße 19, 5071 Wals-Siezenheim
www.gartentechnik-poellmann.at

Bau & Kunstschlosserei Meisterbetrieb
Balkone - Portale - Gitter - Glasarbeiten
Tore - Zäune - Reparaturen - Edelstahl
Ahornstraße 31 · D-83451 Piding
Tel: +49 (0) 8651 / 965 7352
office@schlosserei-lechner.com
www.schlosserei-lechner.com
Lechner

# 86 WM-Teilnahmen des A.C. Wals

| Name | Jahr | Stil / kg | Ort | Platzierung |
|---|---|---|---|---|
| Ralph **Zentgraf** | 1998 | Gr-röm / 67 kg | Gävle SWE | |
| Alexandra **Hinterbauer** | 1998 | Freistil / 48 kg | Poznan POL | |
| Helmut **Mühlbacher** | 1999 | Freistil / 54 kg | Ankara TUR | |
| Peter **Philippitsch** | 1999 | Gr-röm / 63 kg | Athen GRE | |
| Nina **Strasser** | 1999 | 68 kg | Boden SWE | 8. Platz |
| Peter **Philippitsch** | 2001 | Gr-röm / 63 kg | Patras GRE | |
| Peter **Philippitsch** | 2002 | Gr-röm / 66 kg | Moskau RUS | |
| Alexandra **Hinterbauer** | 2003 | 51 kg | New York USA | |
| Lubos **Cikel** | 2003 | Freistil / 60 kg | New York USA | 6. Platz |
| Radovan **Valach** | 2003 | Freistil / 96 kg | New York USA | 9. Platz |
| Hannes **Haring** | 2005 | Gr-röm / 84 kg | Budapest HUN | |
| Hannes **Haring** | 2007 | Gr-röm / 84 kg | Baku AZE | 15. Platz |
| Amer **Hrustanovic** | 2009 | Gr-röm / 84 kg | Herning DEN | 14. Platz |
| Amer **Hrustanovic** | 2010 | Gr-röm / 84 kg | Moskau RUS | 12. Platz |
| Philipp **Crepaz** | 2010 | Freistil / 74 kg | Moskau RUS | |
| Philipp **Crepaz** | 2011 | Freistil / 74 kg | Istanbul TUR | |
| Florian **Marchl** | 2011 | Gr-röm / 74 kg | Istanbul TUR | |
| Amer **Hrustanovic** | 2011 | Gr-röm / 84 kg | Istanbul TUR | 14. Platz |
| Benedikt **Puffer** | 2013 | Gr-röm / 66 kg | Budapest HUN | |
| Georg **Marchl** | 2013 | Freistil / 66 kg | Budapest HUN | |
| Florian **Marchl** | 2013 | Gr-röm / 74 kg | Taschkent UZB | |
| Maximilian **Außerleitner** | 2014 | Freistil / 65 kg | Taschkent UZB | 31. Platz |
| Benedikt **Puffer** | 2014 | Gr-röm / 66 kg | Taschkent UZB | 22. Platz |
| Florian **Marchl** | 2014 | Gr-röm / 75 kg | Taschkent UZB | 14. Platz |
| Amer **Hrustanovic** | 2014 | Gr-röm / 85 kg | Taschkent UZB | 36. Platz |
| Benedikt **Puffer** | 2015 | Gr-röm / 66 kg | Las Vegas USA | 25. Platz |
| Amer **Hrustanovic** | 2015 | Gr-röm / 85 kg | Las Vegas USA | 12. Platz |
| Florian **Marchl** | 2015 | Gr-röm / 75 kg | Las Vegas USA | 38. Platz |
| Maximilian **Außerleitner** | 2015 | Freistil / 65 kg | Las Vegas USA | 31. Platz |
| Philipp **Crepaz** | 2015 | Freistil / 70 kg | Las Vegas USA | 23. Platz |
| Amirkhan **Visalimov** | 2015 | Freistil / 74 kg | Las Vegas USA | 40. Platz |
| Benedikt **Puffer** | 2017 | Gr-röm / 66 kg | Paris FRA | 35. Platz |
| Amer **Hrustanovic** | 2017 | Gr-röm / 85 kg | Paris FRA | 22. Platz |
| Amirkhan **Visalimov** | 2017 | Freistil / 74 kg | Paris FRA | 20. Platz |
| Maximilian **Außerleitner** | 2018 | Freistil / 65 kg | Budapest HUN | 31. Platz |
| Amirkhan **Visalimov** | 2018 | Freistil / 74 kg | Budapest HUN | 20. Platz |
| Benedikt **Puffer** | 2018 | Gr-röm / 66 kg | Budapest HUN | 25. Platz |
| Amer **Hrustanovic** | 2018 | Gr-röm / 85 kg | Budapest HUN | 23. Platz |
| Gabriel **Janatsch** | 2019 | Freistil / 65 kg | Nur-Sultan KAZ | 40. Platz |
| Christoph **Burger** | 2019 | Gr-röm / 67 kg | Nur-Sultan KAZ | 39. Platz |
| Amer **Hrustanovic** | 2019 | Gr-röm / 87 kg | Nur-Sultan KAZ | 15. Platz |

**Insgesamt 86 WM-Teilnahmen (Allgemeine Klasse)**

JULY 13-19, 2020
WALS-SIEZENHEIM
SALZBURG
AUSTRIA
EUROPEAN U23
CHAMPIONSHIPS

# U-23 Ringer Europameisterschaft in Wals-Siezenheim muss ABGESAGT werden!

**Die vom 13. – 19. Juli 2020 erstmalig in Österreich stattfindenden U-23 Ringer Europameisterschaften wurden vom Ringer-Weltverband UWW abgesagt.**

Die Veranstaltung wurde aus folgenden Gründen vom Ringer-Weltverbandspräsidenten Nenad Lalovic abgesagt:

**Die Kontinentalwettkämpfe könnten aufgrund der derzeit gültigen Reisebeschränkungen nicht durchgeführt werden.**

**Durch die Beschränkungen der Österreichischen Bundesregierung konnten sich die Ringer nicht vorbereiten, da bis Mitte August kein Mattentraining zulässig ist.**

**Bei der Veranstaltung könnten keine Zuschauer und Sponsoren dabei sein.**

Im Jahr 2017 begann die U-23 EM Gmbh mit der Vorbereitung für dieses Großereignis. Durch die Absage des Ringer-Weltverbandes hat dies leider massive, finanzielle Konsequenzen.

Im Jahr 2017 hatten die Vorbereitungen in enger Zusammenarbeit mit der Sportgemeinde Wals-Siezenheim unter der Führung von Bürgermeister Joachim Maislinger richtig Fahrt aufgenommen und man konnte einen hervorragenden Partner für den Ausrichtungsstandort finden. Das Land Salzburg vertreten durch Sportlandesrat Stefan Schnöll begrüßte die Entscheidung und war als Partner der ersten Stunde an dabei.

Auch das Bundesministerium für Kunst, Kultur, öffentlichen Dienst und Sport repräsentiert durch den höchstrangigen Beamten Sektionschef Philipp Trattner, der seit Jahren die Durchführung einer solchen Veranstaltung forcierte, bekannte sich zum Projekt und bestätigte substanzielle finanzielle Unterstützung.

Durch die Übernahme der Schirmherrschaft von Franz Beckenbauer bekam die U-23 Europameisterschaft ein internationales, sportartübergreifendes Flair, für die Sportart Ringen eine einzigartige Situation. Beim Wettbewerb um die Vergabe in Budapest 2018 konnten Ringernationen wie Schweden (Stockholm), Bulgarien (Sofia) und Türkei (Istanbul) hinter sich gelassen werden.

Mit einer Kernmannschaft von über 50 freiwilligen Helfern wurde ein Konzept mit dem hervorstechenden Motto „Von Ringer für Ringer“ entwickelt, bei dem speziell die Sportler im Mittelpunkt standen.

Die Unterbringung wäre in 4 Sterne Hotels in Wals-Siezenheim organisiert worden. Diese kurzen Wege zwischen Wettkampfarena und Hotels hat es bisher bei Großveranstaltungen so noch nicht gegeben. Die freie Benützung der Buslinien in Wals-Siezenheim und

*Fortsetzung auf nächster Seite!*

# 109 EM-Teilnahmen des A.C. Wals

| Name | Jahr | Stil / kg | Ort | Platzierung |
|---|---|---|---|---|
| Franz **Berger** | 1966 | Freistil / 78 kg | Karlsruhe GER | |
| Franz **Berger** | 1966 | Gr-röm / 78 kg | Essen GER | |
| Alois **Brötzner** | 1966 | Gr-röm / 70 kg | Essen GER | |
| Gustav **Berger sen.** | 1966 | Freistil / 63 kg | Karlsruhe GER | |
| Karl **Reyer** | 1966 | Gr-röm / 63 kg | Essen GER | |
| Franz **Berger** | 1967 | Freistil / 78 kg | Istanbul TUR | |
| Franz **Berger** | 1967 | Gr-röm / 78 kg | Minsk BLR | 4. Platz |
| Franz **Berger** | 1968 | Gr-röm / 78 kg | Västeras SWE | 8. Platz |
| Gustav **Berger sen.** | 1968 | Freistil / 63 kg | Västeras SWE | |
| Josef **Brötzner** | 1969 | Gr-röm / 68 kg | Modena ITA | |
| Franz **Berger** | 1970 | Gr-röm / 74 kg | Berlin DDR | 3. Platz |
| Josef **Brötzner** | 1972 | Gr-röm / 68 kg | Kattowitz POL | |
| Hans-Peter **Brötzner** | 1973 | Freistil / 62 kg | Lausanne SUI | 7. Platz |
| Hans-Peter **Brötzner** | 1976 | Gr-röm / 68 kg | Leningrad UdSSR | |
| Georg **Brötzner jun.** | 1978 | Gr-röm / 74 kg | Oslo NOR | |
| Josef **Brötzner** | 1979 | Gr-röm / 68 kg | Berlin DDR | |
| Bartl **Brötzner II** | 1979 | Freistil / 74 kg | Bukarest ROM | |
| Bartl **Brötzner II** | 1980 | Freistil / 74 kg | Prievidza CSSR | |
| Hubert **Brötzner** | 1980 | Freistil / 68 kg | Prievidza CSSR | |
| Bartl **Brötzner II** | 1982 | Freistil / 74 kg | Varna BUL | |
| Bartl **Brötzner II** | 1983 | Freistil / 74 kg | Budapest HUN | |
| Georg **Marchl** | 1984 | Gr-röm / 82 kg | Jönköping SWE | |
| Georg **Neumaier** | 1986 | Freistil / 68 kg | Athen GRE | |
| Georg **Neumaier** | 1987 | Freistil / 74 kg | Veliko Tarnovo BUL | |
| Anton **Marchl** | 1987 | Gr-röm / 74 kg | Tampere FIN | |
| Georg **Neumaier** | 1988 | Freistil / 74 kg | Manchester GBR | |
| Anton **Marchl** | 1988 | Gr-röm / 74 kg | Kolbotn NOR | |
| Georg-Josef **Auer** | 1988 | Freistil / 57 kg | Manchester GBR | |
| Alexander **Neumüller** | 1988 | Gr-röm / 130 kg | Kolbotn NOR | 9. Platz |
| Georg **Neumaier** | 1989 | Freistil / 74 kg | Ankara TUR | |
| Anton **Marchl** | 1989 | Gr-röm / 74 kg | Oulu FIN | |
| Georg-Josef **Auer** | 1989 | Freistil / 57 kg | Ankara TUR | |
| Alexander **Neumüller** | 1989 | Gr-röm / 130 kg | Oulu FIN | |
| Anton **Marchl** | 1990 | Gr-röm / 74 kg | Poznan POL | |
| Georg-Josef **Auer** | 1990 | Freistil / 57 kg | Poznan POL | |
| Alexander **Neumüller** | 1990 | Gr-röm / 130 kg | Poznan POL | 6. Platz |
| Georg **Neumaier** | 1991 | Freistil / 74 kg | Stuttgart GER | 7. Platz |
| Anton **Marchl** | 1991 | Gr-röm / 74 kg | Aschaffenburg GER | 6. Platz |
| Alexander **Neumüller** | 1991 | Gr-röm / 130 kg | Aschaffenburg GER | 6. Platz |
| Georg **Neumaier** | 1992 | Freistil / 74 kg | Kaposvar HUN | |
| Anton **Marchl** | 1992 | Gr-röm / 74 kg | Kopenhagen DEN | |
| Wolfgang **Muttenthaler** | 1992 | Freistil / 57 kg | Kaposvar HUN | |
| Georg **Neumaier** | 1995 | Freistil / 74 kg | Fribourg SUI | 10. Platz |
| Georg **Neumaier** | 1996 | Freistil / 74 kg | Budapest HUN | |
| Anton **Marchl** | 1996 | Gr-röm / 74 kg | Budapest HUN | |
| Wolfgang **Muttenthaler** | 1996 | Freistil / 57 kg | Budapest HUN | |
| Helmut **Mühlbacher** | 1996 | Gr-röm / 48 kg | Budapest HUN | |
| Peter **Philippitsch** | 1996 | Gr-röm / 62 kg | Budapest HUN | |
| Nina **Strasser** | 1997 | 68 kg | Warschau POL | 3. Platz |
| Ralph **Zentgraf** | 1997 | Gr-röm / 58 kg | Kouvola FIN | |
| Helmut **Mühlbacher** | 1998 | Gr-röm / 54 kg | Bratislava SVK | |

▶ **Bitte umblättern !**

Salzburg, das Public Viewing mit bis zu 2.000 Besuchern in der Stieglbrauerei und die Sonderrabatte für Sportler und Trainer im Designer Outlet Center in Wals wären einmalig gewesen.Erstmals wären alle Ringer die um die begehrten Medaillen gekämpft hätten (Europameister, Vize-Europameister, zwei Bronzemedaillengewinner und die beiden 5. Platzierten) bei der Siegerehrung prämiert worden.

Eine Eröffnungsfeier im angrenzenden Bundesheergelände mit Einbindung der Sport- und Traditionsvereine aus Wals-Siezenheim sowie drei Musikkapellen, sollte einer kleinen Ausgabe einer Eröffnungsfeier bei Olympischen Spielen gerecht werden.

In der angrenzenden Jugendherberge Walserfeld wäre das Pressecenter, die Akkreditierung, die Bewirtung und eine Chill out Area für Sportler und Trainer eingerichtet worden.

Durch die Unterstützung von Red Bull hätten die Sportler eine außergewöhnliche Anerkennung der Sportart Ringen und dadurch ihren berechtigten Stellenwert bekommen.

Goldsponsor Stieglbrauerei zu Salzburg hätte vor der Walserfeldhalle eine traditionelle Almhütte für die Betreuung der Sponsoren und Gönner zur Verfügung gestellt.

Das Organisations-Komitee-Team hat ein Budget von ca. 1,5 Mio. Euro auf die Beine gestellt und der Finanzplan war eine Woche vor Ausbruch der Covid-19- Krise und den von der Regierung getroffenen Maßnahmen zu 95 % gesichert.

*Fortsetzung auf nächster Seite!*

# 109 EM-Teilnahmen des A.C. Wals

| Name | Jahr | Stil / kg | Ort | Platzierung |
|---|---|---|---|---|
| Nina **Strasser** | 1999 | 68 kg | Götzis AUT | 4. Platz |
| Alexandra **Hinterbauer** | 1999 | 56 kg | Götzis AUT | |
| Peter **Philippitsch** | 2000 | Gr-röm / 63 kg | Moskau RUS | |
| Peter **Philippitsch** | 2001 | Gr-röm / 63 kg | Istanbul TUR | |
| Peter **Philippitsch** | 2002 | Gr-röm / 66 kg | Seinäjoki FIN | |
| Lubos **Cikel** | 2003 | Freistil / 60 kg | Riga LAT | |
| Radovan **Valach** | 2003 | Freistil / 86 kg | Riga LAT | 4. Platz |
| Lubos **Cikel** | 2004 | Freistil / 60 kg | Ankara TUR | |
| Radovan **Valach** | 2004 | Freistil / 96 kg | Ankara TUR | 5. Platz |
| Hannes **Haring** | 2004 | Gr-röm / 84 kg | Haparanda SWE | |
| Radovan **Valach** | 2005 | Freistil / 96 kg | Varna BUL | 13. Platz |
| Hannes **Haring** | 2007 | Gr-röm / 84 kg | Sofia BUL | |
| Hannes **Haring** | 2008 | Gr-röm / 84 kg | Tampere FIN | 25. Platz |
| Lubos **Cikel** | 2009 | Freistil / 60 kg | Vilnius LAT | 12. Platz |
| Amer **Hrustanovic** | 2009 | Gr-röm / 84 kg | Vilnius LAT | 18. Platz |
| Amer **Hrustanovic** | 2010 | Gr-röm / 84 kg | Baku AZE | 12. Platz |
| Philipp **Crepaz** | 2010 | Freistil / 74 kg | Baku AZE | |
| Philipp **Crepaz** | 2011 | Freistil / 74 kg | Dortmund GER | |
| Georg **Marchl** | 2011 | Freistil / 66 kg | Dortmund GER | |
| Florian **Marchl** | 2011 | Gr-röm / 74 kg | Dortmund GER | |
| Amer **Hrustanovic** | 2011 | Gr-röm / 84 kg | Dortmund GER | 12. Platz |
| Maximilian **Außerleitner** | 2012 | Freistil / 60 kg | Belgrad SRB | 14. Platz |
| Philipp **Crepaz** | 2012 | Freistil / 74 kg | Belgrad SRB | 19. Platz |
| Amer **Hrustanovic** | 2012 | Gr-röm / 84 kg | Belgrad SRB | 20. Platz |
| Florian **Marchl** | 2012 | Gr-röm / 74 kg | Belgrad SRB | 14. Platz |
| Georg **Marchl jun.** | 2012 | Freistil / 66 kg | Belgrad SRB | 17. Platz |
| Benedikt **Puffer** | 2012 | Gr-röm / 66 kg | Belgrad SRB | 25. Platz |
| Maximilian **Außerleitner** | 2013 | Freistil / 60 kg | Tiflis GEO | 18. Platz |
| Philipp **Crepaz** | 2013 | Freistil / 74 kg | Tiflis GEO | 18. Platz |
| Florian **Marchl** | 2013 | Gr-röm / 74 kg | Tiflis GEO | 25. Platz |
| Benedikt **Puffer** | 2013 | Gr-röm / 66 kg | Tiflis GEO | 22. Platz |
| Maximilian **Außerleitner** | 2014 | Freistil / 65 kg | Vantaa FIN | 19. Platz |
| Benedikt **Puffer** | 2014 | Gr-röm / 66 kg | Vantaa FIN | 12. Platz |
| Florian **Marchl** | 2014 | Gr-röm / 75 kg | Vantaa FIN | 10. Platz |
| Amer **Hrustanovic** | 2014 | Gr-röm / 85 kg | Vantaa FIN | 3. Platz |
| Sabrina **Seidl** | 2015 | Freistil / 60 kg | Baku AZE | 11. Platz |
| Maximilian **Außerleitner** | 2015 | Freistil / 65 kg | Baku AZE | 20. Platz |
| Georg **Marchl** | 2015 | Freistil / 70 kg | Baku AZE | |
| Benedikt **Puffer** | 2015 | Gr-röm / 66 kg | Baku AZE | |
| Florian **Marchl** | 2015 | Gr-röm / 75 kg | Baku AZE | |
| Amer **Hrustanovic** | 2015 | Gr-röm / 85 kg | Baku AZE | |
| Maximilian **Außerleitner** | 2016 | Freistil / 65 kg | Riga LAT | |
| Benedikt **Puffer** | 2016 | Gr-röm / 66 kg | Riga LAT | |
| Florian **Marchl** | 2016 | Gr-röm / 75 kg | Riga LAT | |
| Philipp **Crepaz** | 2016 | Freistil / 70 kg | Riga LAT | |
| Visalimov **Amirkhan** | 2016 | Freistil / 74 kg | Riga LAT | |
| Lisa-Marie **Neumaier** | 2016 | Freistil / 75 kg | Riga LAT | 10. Platz |
| Amer **Hrustanovic** | 2016 | Gr-röm / 85 kg | Riga LAT | 9. Platz |
| Christoph **Burger** | 2017 | Gr-röm / 77 kg | Novi Sad SRB | 15. Platz |
| Visalimov **Amirkhan** | 2017 | Freistil / 74 kg | Novi Sad SRB | 17. Platz |
| Gabriel **Janatsch** | 2018 | Gr-röm / 68 kg | Kaspisk RUS | 17. Platz |
| Christoph **Burger** | 2018 | Gr-röm / 77 kg | Kaspisk RUS) | 16. Platz |
| Gabriel **Janatsch** | 2019 | Gr-röm / 68 kg | Bukarest ROU | 17. Platz |
| Simon **Marchl** | 2019 | Freistil / 74 kg | Bukarest ROU | 14. Platz |
| Christoph **Burger** | 2019 | Gr-röm / 67 kg | Bukarest ROU | 9. Platz |
| Amer **Hrustanovic** | 2019 | Gr-röm / 85 kg | Bukarest ROU | 21.Platz |
| Gabriel **Janatsch** | 2020 | Gr-röm / 68 kg | Rom ITA | 18. Platz |
| Simon **Marchl** | 2020 | Freistil / 74 kg | Rom ITA | 16. Platz |
| Christoph **Burger** | 2020 | Gr-röm / 67 kg | Rom ITA | 14. Platz |

**Durch die Absage des Ringer-Weltverbandes, basierend auf den Maßnahmen der Bundesregierung, ist das Organisations-Komitee-Team mit bereits im Vorfeld getätigten Kosten in der Höhe von Euro 160.000,- konfrontiert, die nicht durch Einnahmen der Veranstaltung abgedeckt werden können.**

**DANKE an alle Helfer und Sponsoren für ihren Einsatz!**

**Das Team der U-23 EM**

v. l. ÖRSV Vize-Präsident Josef Schnöll

Bürgermeister Joachim Maislinger

Laschenskyhof-Chefin
Lydia Hauthaler

ÖRSV Präsident
Mag. Thomas Reichenauer

OK-Chef Toni Marchl.

Nach drei Jahren Einsatz, Willensbereitschaft, unzähligen freiwilligen Stunden, muss das OK-Team nun versuchen, den Verlust zu minimieren und ist hier bereits an die diversen öffentlichen Stellen und Sponsoren herangetreten, um dort für den unverschuldeten Ausfall Hilfe und Unterstützung zu bekommen.

Der Österreichische Ringsportverband und der A.C. Wals möchten sich für den Einsatz und der Hilfestellung der Salzburger Landesregierung bei Sportlandesrat Stefan Schnöll und bei der Sportgemeinde Wals-Siezenheim mit Bürgermeister Joachim Maislinger vorerst recht herzlich bedanken.

Bei den von der Österr. Bundesregierung zur Verfügung gestellten Sportförderfonds, Härtefonds oder anderen der Bundesregierung für Covid-19- Opfern eingerichteten Stellen wird versucht einen Teil des Abganges abzudecken.

Bedauerlicherweise konnte man trotz großartiger Unterstützung der Sport Austria Bundessport-Organisation, unter Führung von Präsident Hans Niessl, mit dem Österr. Sport-Ministerium bis dato keinerlei Einigung zur Unterstützung in dieser schwierigen Zeit erzielen, eine sehr bittere und traurige Situation. Ob die ersten U-23 Ringer Europameisterschaften in Österreich noch einmal im Sportjahr 2022 durchgeführt werden, hängt von einer fixen finanziellen Zusage der Österr. Bundesregierung und einer neuerlichen Zusage des Ringer-Weltverbandes ab.

Die U23 EM Gmbh möchte sich bei allen Sponsoren, Gönnern, Helfern für ihren Einsatz noch einmal recht herzlich bedanken und wünscht allen Gesundheit. Gemeinsam freuen wir uns schon wieder auf die Zeit, in der man eine der ältesten und schönsten Sportarten der Olympischen Geschichte wieder durchführen kann.

Zimmermeister
Johann Irlacher
HOLZBAU

**Johann Irlacher**
**Tel.: 0664 / 9205137**
5071 Wals Ölbrennerweg 1
irlacherjohann@gmx.at

## A.C. Wals holt zwei Staatsmeistertitel

Mit zwei Staatsmeistertiteln kehrte Cheftrainer Matthias Ausserleitner und Gr.-Röm. Trainer Peter Philippitsch von den Österr. Staatsmeisterschaften, im Griechisch-Römischen Stil, aus Innsbruck zurück.

*„Nach dem verletzungbedingten Ausfall von Florian Marchl konnten, wir trotzdem zwei Titel holen“,* freute sich A.C.-Cheftrainer Matthias Ausserleitner.

Die Titel für den Rekordmeister holten die Heeresportsoldaten Christoph Burger in der Gewichtsklasse bis *77* kg und Markus Ragginger in der Gewichtsklasse bis *97* kg.

Benedikt Puffer holte in der Gewichtsklasse bis *87* kg die Bronzemedaille.

Für Markus Ragginger und Christoph Burger liegt nun der Fokus auf den Olympia-Qualifikationsturnieren und auf die bevorstehende U23 Europameisterschaft in Wals-Siezenheim.

STILLER & HOHLA
IMMOBILIEN - MANAGEMENT

Verkaufen

Verwalten

Vermieten

**Stiller & Hohla steht für ganzheitliche Kompetenz rund um Ihre Immobilie**

Stiller & Hohla Immobilientreuhänder GmbH, Joseph-Messner-Straße 8-14, A- 5020 Salzburg,
T: 0662/6585-0, F: 0662/6585-500, office@stiller-hohla.at, www.stiller-hohla.at

# A.C. Wals mit drei Goldenen bei der Österr. Meisterschaft in Klaus

Mit drei Staatsmeistertiteln kehrte Cheftrainer Matthias Ausserleitner, Freistil Trainer Lubos Cikel und Radovan Valach von den Österr. Staatsmeisterschaften, im Freistil, aus Klaus zurück.

Unter den Augen des ÖRSV-Sportdirektor Jörg Helmdach konnten Gabriel Janatsch bis 65 kg, Maxi Ausserleitner bis 70 kg und Simon Marchl bis 79 kg den Titel nach Hause bringen. Simon Marchl wurde außerdem als bester Ringer des Turniers ausgezeichnet.

Aber auch der Auftritt der gesamten Mannschaft war eine Freude. Hannah Wieland und Carina Ausserleitner holten Silbermedaillen, Mukhammad Inshapiev, Maxi Rafetov, Tobi Neuschitzer, Julian Neumaier und Abdullah Eskil holten für den Rekordmeister Bronzemedaillen.

Die Frauen konnten in der Mannschaftswertung den 3. Platz in Empfang nehmen und bei den Männern holte Cheftrainer Matthias Ausserleitner den 1. Platz.

v. l. Maxi Ausserleitner, Gabriel Janatsch und Simon Marchl.

# Neuer Schauraum - Webergasse 2

Wohndesign
MARCHL

## Drei Titel bei den Österr. Kadettenmeisterschaften in Vigaun

Mit drei österr. Meistern kehrte der A.C. Wals von den Kadettenmeisterschaften der Männer und Frauen aus Vigaun zurück. Cheftrainer Matthias Ausserleitner ist stolz auf seine junge Mannschaft.

Mukhammad Inshapiev errang jeweils den Österr. Meistertitel im Freien Stil und im Gr.-Röm. Stil bis 51 kg, Muhamed Bektemirov bis 60 kg errang den Österr. Meistertitel im Freien Stil und den 2. Platz im Gr.Röm. Stil. Weiters erreichte Maxi Rafetov den 2. Platz im Freien Stil bis 60 kg. Auch Isa Bektemirov, David Neuschitzer und Hannes Lintschinger zeigten gute Leistungen.

Die jungen Ringer haben eine harte Vorbereitung unter Nachwuchstrainer Radovan Valach und Benedikt Puffer hinter sich und waren für die Meisterschaft top fit.

Peter Feichtlbauer
Bezirksrauchfangkehrermeister

5020 Salzburg
Innbrucker Bundesstraße 10 / Top 9
Fax / Telefon (0662) 83 37 03

Ihr Rauchfangkehrer als Energieberater reinigt sämtliche Feuerstätten

HASINGER'S
HEURIGER

Öffnungszeiten
Mi - Fr 17:00 - 24:00 Uhr
So 10:30 - 23:00 Uhr

## Starke A.C. Wals Ringerinnen zeigen auf

Auch die Frauenabteilung des A.C. Wals unter Trainer Franz Holzer konnte sehr gute Leistungen zeigen. Chiara Pabinger bis 33 kg und Melanie Koch bis 51 kg erreichten jeweils den 2. Platz und konnten die Silbermedaille erringen. Eva Neuschitzer bis 27 kg belegte noch den guten 4. Platz. Damit haben unsere Frauen ein kräftiges Lebenszeichen gegeben - natürlich sehr zur Freude des A.C. Wals!

Der A.C. Wals gratuliert den jungen Ringerinnen und Ringern zu den gezeigten Leistungen und hofft, dass es so weitergeht.

v. l. Trainer Benedikt Puffer, Masseurin Monika Kahr und Cheftrainer Matthias Ausserleitner.

Die Welt ist klein

KLEIN AUTOTEILE

Der Spezialist für Verschleißteile

KLEIN AUTOTEILE Vertriebsgesellschaft m.b.H.
Lagerhausstraße 30 | 5071 Wals | Tel. 059 100-5071 | Fax 059 100-533
office@klein-autoteile | www.klein-autoteile.at

0664-92 05 296

garten DESIGN meisterbetrieb

Michael Klinger
Pflasterungen, Zufahrten, Terrassen, Wege, Mauern
5020 Salzburg, Maxglaner Hauptstraße 64
Fax/Tel.: 0662/831 209
office@garten-design.cc
www.garten-design.cc

KOCH
zimmerei & holzbau

holzbaumeister SALZBURG

T.: +43 / 662 / 85 04 61
E.: office@zimmerei-koch.at
H.: www.zimmerei-koch.at

Qualität über Generationen
125 Jahre Erfahrung und Kompetenz

Ihr verlässlicher Partner für:
- Holzhäuser in Riegelbauweise
- Dachstühle, Dachsanierungen u. Dachbodenausbauten
- Carports, Balkone uvm.

Machen Sie sich unsere 45 jährige Mazda-Erfahrung zu Ihrem Vorteil!

mazda

Kriechbaum Auto Service

Moosstraße 3a, 5020 Salzburg
Tel. +43 (0) 662 - 82 83 62
www.mazda-kriechbaum.at

## A.C. Wals siegt zum Saisonauftakt klar beim KSV Söding

Cheftrainer Matthias Ausserleitner kehrte mit einer guten Leistung vom Saisonstart aus der Steiermark zurück. Die Mannschaft gewann mit 47:08 gegen den KSV Söding. *„Für uns war wichtig, dass wir gut in die neue Saison starten und wieder junge Sportler in die Mannschaft einbinden“,* M. Ausserleitner. So kamen mit Maxi Rafetov und den zwei Jugendspiele-Teilnehmern Matthias Hauthaler und Benedikt Huber wieder einige Nachwuchstalente zum Einsatz. Sehr zur Freude von Cheftrainer Ausserleitner gewannen alle Nachwuchsringer ihre Kämpfe.

Alle anderen Ringer brachten wie gewohnt ihre guten Leistungen. Christoph Burger, Gabriel Janatsch und Amer Hrustanovic bekamen von Sportdirektor Max Ausserleitner eine Pause, denn sie gingen ein Woche später bei der Weltmeisterschaft in Nur Sultan in Kasachstan an den Start und befanden sich daher in der finalen Vorbereitungsphase.

Nach dem erfolgreichen Saisonstart ging die 1. BLAGUSS Bundesliga aufgrund der Weltmeisterschaft in eine zweiwöchige Pause, ehe am 28. September 2019 der erste Heimkampf der Saison gegen die KG Hötting/Hatting in der Walserfeldhalle stattfand.

Auch die A.C. Wals JUNIORS starten dann gegen die KG Wien in ihre Saison in der 2. Bundesliga.

**Benisch KG**
**Betonwerk**
**Transporte**

Jägerstrasse 13
5072 Wals-Siezenheim
Tel. 0662/85 07 12
Fax 0662/85 40 57
Mail: office@benisch.at

Die Marke steht für **Qualität.**

Achten Sie auf die **Marke.**

# KOCH & KOCH

Ihre Tischlerei - Ihr Möbelhandel

HAKAKÜCHE
In 9 Tagen gefertigt!

**Neuübernahme**
durch die junge Generation
Andreas & Verena Koch

A-5071 Wals, Telefon 0662 / 85 14 14 | **www.tischlerei-koch.at**

# G&P
Facility Service

Telefon +43 (0) 662 / 82 40 44
Mail office@gup-facility.at
Web www.gup-facility.at

DIE GEBÄUDEREINIGER UND HAUSBETREUER

**24 STUNDEN - NOTRUF**
**+43 (0) 664 / 165 15 00**

HAUSBETREUUNG • GEBÄUDEREINIGUNG • TECHNISCHE BETRIEBSFÜHRUNG

# HAIMBUCHER

**TRANSPORTE · KRANARBEITEN**

**Zustellung von:**
Baumaterial, Sand, Humus

**Abtransport & Entsorgung von:**
Bauschutt, Sperr- & Mischmüll

A-5071 Wals - Zwieselweg 8
Tel.: 0662 / 85 48 47
Mobil: 0664/ 382 01 38
e-mail: office@haimbucher-transporte.at

**www.haimbucher-transporte.at**

## A.C. Wals gewinnt beim RSC Inzing mit 36:19

Mit einem 36:19 Sieg gegen den Geheimfavoriten RSC Inzing kehrte der A.C. Wals mit Cheftrainer Matthias Ausserleitner aus Tirol zurück. Es waren spannende Kämpfe von internationalem Format. Bereits im Freistil Durchgang konnte der Rekordmeister durch Siege von Mühlbacher, Istanbulov, Janatsch, Jakiev, Marchl und Ragginger den Grundstein zum Erfolg legen. Mit dem Pausenstand von 21:5 konnte Cheftrainer Lubos Cikel mehr als zufrieden sein. Der Gr.Röm. Durchgang war dann an internationalem Top-Niveau nicht zu überbieten. Bis 97 kg verlor Markus Ragginger nach hartem Kampf gegen WM-Starter Daniel Gastl mit 2:3. Bei diesen beiden österreichischen Paraderingern kann man sich schon auf den Rückkampf in Wals auf ein tolles Duell der freuen. Im Legionärsduell konnte unser Silbermedaillengewinner der Europaspiele 2019 Erik Torba bis 68 kg gegen den Junioren EM-Dritten Aker Alobaidi mit 6:4 gewinnen. Zelimkhan Istanbulov und Legionär Lam Balint konnten ebenso ihre Kämpfe gewinnen. Das Duell des Tages lieferte aber Mannschaftskapitän Florian Marchl bis 88 kg gegen WM Starter Michael Wagner. Florian konnte diesen Kampf mit 5:3 nach Punkten gewinnen. Sportdirektor Max Ausserleitner war mit der Leistung mehr als zufrieden.

**Fischer**
KUNDENDIENST
**GASWASSERHEIZUNG**

**Franz FISCHER**
Mitterweg 1
A-5071 Wals

T .: +43 / 662 / 85 61 68
F .: +43 / 662 / 85 76 89
M .: +43 / 664 / 144 04 86
E .: office@installation-fischer.at

**ERA Elektrotechnik Ramsauer GmbH**
Der Komplettanbieter im Schaltschrankbau

ERA wurde 1966 gegründet und gehört mit über 250 Mitarbeitern zu Österreichs größten Schaltschrankerzeugern und Schaltanlagenbauern. Aufgrund ständigen Wachstums sind wir auf der Suche nach Mitarbeitern/Lehrlingen, die sich für einen sicheren und innovativen Job interessieren.

Holzlstraße 8, 5071 Wals - E-Mail: office@era.co.at, Tel.: 0662/852220-0

**Die Blume**
www.bi-blume.at

- Trauerkränze
- Hochzeitsdekorationen
- Schnittblumen
- Topfpflanzen

Altendorfer Verena - Bauerngasse 16 - 5071 Wals - Siezenheim - Tel.: 0662 / 852176

**Josef Czipf**
Platten- u. Fliesenleger

- Beratung
- Planung
- Verlegung
- Reparaturarbeiten
- Badumbau
- Silikonfugen erneuern

Tel. 0662-83 20 48 | Mobil: 0664-53 19 553
Glanuferstraße 6a • 5071 Wals / Salzburg • josef.czipf@cablelink.at

## A.C. Wals JUNIORS gewinnen Salzburger Ringer-Derby in Vigaun mit 28:14

Das Team um Radovan Valach und Franz Holzer konnte den 2. Sieg in Serie einfahren und im Salzburger Ringer-Derby gegen die KG Vigaun/Abtenau mit 28:14 gewinnen. Die besten Ringer des Abends waren Maxi Rafetov, Islam Ghekaev und der 8. der Europaspiele 2019 Benedikt Huber die alle ihre beiden Kämpfe gewinnen konnten. Mit dem Erfolg haben die A.C. Wals JUNIORS die Tabellenspitze übernommen und sind sehr motiviert heuer den Titel in der 2. Bundesliga zu holen. Der A.C. Wals gratuliert den JUNIORS zu den erbrachten Leistung und zur Tabellenführung.

Benedikt **Huber**

Maximilian **Rafetov**

Islam **Gekaev**

AP&P
Export & Consulting

RINGEN
2. Bundesliga

Reischl Bartholomäus

LANDMASCHINEN

KLEINGERÄTE • ZUBEHÖR

Grünauerstraße 21 • 5071 WALS

Tel. u. Fax 0662/85 64 21 Mobil 0650/970 29 29

Wir freuen uns auf Ihren Anruf!

ELEKTRO

Georg Reischl

A-5071 Wals • Krimpling 5 • Tel. + Fax 0662-85 04 00 • elektro.reischl@aon.at

Reischl

BOSCH Service

Reischl Kfz-Technik GmbH

Lagerhausstrasse 24
5071 Wals bei Salzburg

Tel: (+43) 662 850500
Fax: (+43) 662 850500 50
info@reischl-kfz.at

Car Service | Truck Service

Autorisierter Kundendienst
für Bosch Kfz-Ausrüstung,
Carrier Transportkühlung,
Webasto- und Eberspächer-
Standheizungen

Carrier TRANSICOLD

Webasto

A1

CHINA RESTAURANT

"Panda"

鴻興飯店

A-5071 Wals, Walserstrasse 147
Tel/Fax:0662-850697
Öffnungszeiten:
11:30~14:30 , 17:30 ~ 23:30
schöner Gastgarten, grosser Parkplatz

www.panda-wals.at

Panda

SBG

BGL

## Der A.C. Wals feiert Kantersieg gegen den KSV Söding

Im Bild Matthias Hauthaler.

Der Rekordmeister setzte mit einem 44:12 Heimerfolg gegen den KSV Söding seinen Erfolgslauf in der 1. BLAGUSS Ringer Bundesliga fort.

Die Mannen von Cheftrainer Matthias Ausserleitner zeigten einmal mehr, dass der Titel heuer wieder nur über den A.C. Wals führen wird und ließen den KSV Söding nicht den Funken einer Chance.

Die Mannschaft bestand wieder aus einer Mischung von Nachwuchsringern und einigen arrivierten Mannschaftsstützen. Der Olympiastarter Amer Hrustanovic bestreitete seinen ersten Kampf in der diesjährigen Saison und holte einen 14:0 Sieg gegen Matthias Fliesser.

Aber auch die jungen Athleten konnten überzeugen. So zeigten die beiden Teilnehmer der EYOF-Games Matthias Hauthaler und Benedikt Huber ein "Grifffeuerwerk" und fertigten ihre Gegener vorzeigtig mir 11:0 ab.

*„Es war wieder eine starke Leistung, aber wir wissen, dass uns in den nächsten Kämpfen eine schwerere Aufgabe bevorsteht“,* bilanzierte Sportdirektor Max Ausserleitner nach dem Kampf.

Mit diesem Sieg steht der A.C. Wals fix im Halbfinale. In einer Woche möchte man mit einem Sieg gegen den RSC Inzing den ersten Tabellenplatz in der Gruppe fixieren.

www.facebook.com/A.C.Wals.ringen. wrestling

# *Deine Apotheke in der Nähe.*

*Freundlich, kompetent, leicht erreichbar.*
*Parkplätze hinterm Haus.*

*Raphael-Apotheke · Hans-Schmid-Platz 1 · 5020 Salzburg*
*Tel: 06 62/42 20 20 · Fax. 06 62/42 20 20 - 4*
*www.raphael-apotheke.at · office@raphael-apotheke.at*

## A.C. Wals JUNIORS gewinnen mit 33:09 gegen ASKÖ Leonding

Das Team um Radovan Valach und Franz Holzer zeigte beim Heimkampf gegen ASKÖ Leonding eine sehr gute Leistung. Die jungen Athleten eröffneten den Kampfabend mit einem Grifffeuerwerk und gewannen schlussendlich mit 33:09. *„Unser Saisonziel ist der Titel in der 2. Bundesliga und ich bin sehr optimistisch, dass uns das auch gelingen wird“,* sagte Trainer Franz Holzer.

## Der A.C. Wals fixiert die Tabellenführung

Der Rekordmeister setzte sich im Spitzenkampf der Gruppe A in der 1. BLAGUSS Ringer Bundesliga gegen den RSC Inzing mit 38:17 durch.

Es war ein Kampfabend an dem Ringsport vom Feinsten geboten wurde und viele Kämpfe auf internationalen Niveau gekämpf wurden.

Nach dem Griechisch-Römisch Durchgang stand es 17:10 für den A.C. Wals. Ihre Kämpfe gewannen Benedikt Puffer, Olympiastarter Amer Hrustanovic und die beiden Legionäre des A.C. Wals Bence Kovacs und Erik Torba. Simon Marchl, der für seinen Bruder Florian einspringen musste, bot WM-Starter Michael Wagner die Stirn, verlor aber dennoch knapp.

Im Freistil Durchgang drehte der A.C. Wals dann auf und man gewann sechs der sieben Begegnungen. Einzig Turpalchan Jakiev musste seinen Kampf verleztungsbedingt aufgeben. Die Siege für Wals holten Helmut Mühlbacher, Ahmedov Zelimkhan, Gabriel Janatsch, Amirkhan Visalimov und ihren zweitern Sieg an diesem Abend Amer Hrustanovic und Markus Ragginger.

*„Es war wieder eine starke Mannschaftleistung, aber jetzt heißt es volle Konzentration auf das Halbfinale. Die ganze Mannschaft brennt auf den 53.Titel und wir werden alles daran setzen diesen auch zu holen“,* sagte Cheftrainer Matthias Ausserleitner.

Mit diesem Sieg steht der A.C. Wals als Gruppensieger in der Gruppe A fest. In einer Woche geht es zum Auswärtskampf zur KG Hötting/Hatting bevor dann zwei Wochen später das erste Halbfinale ansteht.

HCS
AUTOMOTIVE GMBH

IN JEDER GEWICHTSKLASSE UNSCHLAGBAR!

HCS LIEFERT KFZ-ERSATZTEILE RUND UM DIE WELT.

www.hcs.co.at

HCS – Automotive GmbH | Alte Aignerstrasse 41 | 5026 Salzburg – Austria

Steinmetzbetrieb GOLLACKNER
HIMMELREICH

Bundesstraße 5a, 5071 Wals
Tel. 0662-851063 Fax 0662-850867
www.steinmetzgollackner-himmelreich.at
office@gollackner-himmelreich.at

## A.C. Wals JUNIORS setzen Siegesserie fort

Die A.C. Wals JUNIORS feierten im Salzburg Derby gegen URV Vigaun einen ungefährdeten 29:13 Sieg und festigten damit den ersten Tabellenplatz. Die junge Truppe von Trainer Franz Holzer gewann dabei neun der dreizehn Kämpfe.

*„Unser Ziel ist ganz klar der Titel in der 2. Bundesliga und wenn die jungen Ringer weiter diese Leistungen zeigen, bin ich sehr optimistisch, dass wir dieses Ziel auch erreichen können“,* gab Sportdirektor Max Ausserleitner die Marschrichtung vor.

## Der A.C. Wals steht im Halbfinale

Der A.C. Wals siegte auswärts im letzten Kampf der Gruppenphase gegen die KG Hötting/Hatting mit 36:21.

Die ersatzgeschwächte Truppe von Cheftrainer Matthias Ausserleitner konnte gegen die Tiroler einen ungefährdeten Sieg einfahren.Einige Stammringer wie Florian Marchl, Simon Marchl, Benedikt Puffer, Markus Ragginger oder Amer Hrustanovic wurden für das Halbfinale geschont und kurierten kleinere Verletzungen aus.

Die vermeintlichen Ersatzringer gaben sich aber keine Blöße und zeigten einte gute Leistung. So feierte der ehemalige Spitzenringer Hannes Haring nach 10-jähriger Pause sein Comeback für den A.C. Wals und konnte seinen Kampf vorzeitig gewinnen.

*„Man sieht das wir trotz einer ersatzgeschwächten Mannschaft eine schlagfertige Truppe aufstellen können“,* resümierte der zufriedene Griechisch-Römisch Trainer Peter Philippitsch.

Nun liegt der Fokus klar auf dem Halbfinale in Götzis. *„Die Pflichtaufgabe in der Gruppenphase ist erledigt, nun gehts ins Halbfinale, wir schauen jetzt von Kampf zu Kampf und ich bin mir sicher, dass wir nächste Woche wieder eine andere Mannschaft auf die Matte schicken können“,* gab sich Sportdirektor Max Ausserleitner optimistisch.

SISTEG

Sie können mit uns bauen

Ihr erster Ansprechpartner für
Grundstück, Planung und Aufschließung

wünschen dem Team des A.C. Wals für die
anstehenden Wettkämpfe

**viel Erfolg!**

**SISTEG**
Salzburger Infrastruktur-Errichtungsgesellschaft mbH
5020 Salzburg, Südtiroler Platz 11
Tel.: (0662) 628292, Fax: (0662) 628280
office@sisteg.at www.sisteg.at

## Sieg der A.C. Wals JUNIORS gegen ASKÖ Leonding

Da einige Ringer der A.C. Wals JUNIORS einen Einsatz in der 1. Mannschaft bekamen, bot Trainer Radovan Valach eine junge Truppe gegen den ASKÖ Leonding auf. Die jungen Ringer zeigten gute Leistungen und konnten den Kampf mit 24:18 gewinnen. Die A.C. Wals JUNIORS stehen somit als Gruppensieger fest und stehen im Finale der 2. Bundesliga. Zunächst geht es zum Auswärtskampf gegen die KG Wien, ehe am 9. November 2019 das erste Finale ansteht.

## Der A.C. Wals legt mit einem 36:26 Auswärtssieg beim KSV Götzis den Grundstein für den Finaleinzug

Mit einem 36:26 Auswärtssieg im Ländle gegen den KSV Götzis legt der A.C. Wals den Grundstein für den Finaleinzug der Österr. Blaguss-Ringer-Bundesliga. Das Team um Sportdirektor Matthias Ausserleitner und Freistil-Trainer Lubos Cikel legten im spannenden Freistil-Durchgang und den Halbzeitstand von 16:16 nach Siegen von Helmut Mühlbacher bis 57 kg, Simon Marchl bis 77 kg und Amer Hrustanovic bis 100 kg, im Gr.Röm. Durchgang kräftig nach. Mit den Siegen von Helmut Mühlbacher, Legionär Bence Kovac, Benedikt Puffer, Amer Hrustanovic und Markus Ragginger zeigte der A.C. Wals eindrucksvoll, dass der Finalzug Richtung Finale, Fahrt aufgenommen hat.

Das Trainer Duo Peter Philippitsch und Vladimir Zubkov waren begeistert vom Auftritt der A.C.-Gladiatoren. Leider musste der in Topform ringende Florian Marchl gegen Götzis Legionär Mihaly Nagy 10 Sekunden vor Ende nach einer 5:2 Führung noch eine 5:6 Niederlage hinnehmen.

Eine weiter wichtige Stütze in der Mannschaft des Rekordmeisters ist dabei auch Helmut Mühlbacher der trotz fortgeschrittenen Alters immer 100 Prozent gibt.

## 1. Niederlage für die A.C. Wals JUNIORS

Mit einer 23:24 gegen die KG Wien mussten die A.C .Wals JUNIORS unter der Leitung vom Trainer-Duo Radovan Valach und Franz Holzer die 1. Niederlage zum Abschluss des Grunddurchgangs hinnehmen. Maxi Rafetov, Islam Ghekaev zwei mal, Abdullah Eskil und Mario Frühwirt konnten die Siege für die JUNIORS einfahren. Nach dem Sieg in der Gruppe A trifft man im Final-Duell um den Sieg in der 2. Ringer-Bundesliga auf die Mannschaft des KSV Götzis Juniors. Beim A.C. Wals hofft man, dass auch in der 2. Bundesliga der Titel in die Sportgemeinde Wals-Siezenheim geht.

THE DENTAL
SOLUTIONS
COMPANY™

Dentsply Sirona

Dentsply Sirona

# Innovationsführer in der Dentalwelt

**Von Wals in die Welt.** Dentsply Sirona setzt auf Digitalisierung und internationale Arbeitsatmosphäre. Mit mehr als einem Jahrhundert Unternehmensgeschichte steht der Name Dentsply Sirona wie kein zweiter für Innovation und Digitalisierung innerhalb der Dentalwelt. Als starker Partner für Zahnarztpraxen und Dentallabore weltweit, galt und gilt stets der Anspruch, nah am Kunden zu sein, seine Bedürfnisse zu verstehen und von den Anforderungen in den Zahnarztpraxen und Laboren zu lernen. Dentsply Sirona unterstützt Zahnärzte weltweit mit innovativen Technologien wie beispielsweise dem CAD/CAM Verfahren (CEREC), das es dem Zahnarzt ermöglicht, Zahnersatz innerhalb von nur einer Sitzung herzustellen.

**Attraktive Bedingungen.** Um für alle Teams die bestmögliche Arbeitsatmosphäre zu schaffen, wird bei Dentsply Sirona ein einzigartiger Mix aus Regionalität und Internationalität gelebt. In Formaten wie „Lunch and Learn" und „Let's move together" können sich Mitarbeiter außerdem aktiv einbringen, indem sie Vorträge zu diversen Themen sowie sportliche Events gestalten. Zusätzlich sorgen verschiedene Programme zur Aus- und Weiterbildung, die „DS University" sowie die Internationalität des Konzerns für vielfältige Entwicklungsmöglichkeiten innerhalb von Dentsply Sirona.

dentsplysirona.com

## Der A.C. Wals steht im Finale der 1. BLAGUSS Ringer Bundesliga

Florian Marchl ließ Legionär Mihaly Nagy nicht den Funken einer Chance.

Der A.C. Wals fixierte in der gut besuchten Walserfeldhalle mit einem 39:24 Sieg gegen den KSV Götzis den Finaleinzug in der 1. BLAGUSS Ringer Bundesliga.

Die Mannen von Sportdirektor Max Ausserleitner ließen auch im Halbfinal-Rückkampf gegen den KSV Götzis nichts anbrennen und ließen den Vorarlbergern auf heimischer Matte nicht den Funken einer Chance. Bereits im Gr.-Röm-Durchgang legte der A.C. Wals den Grundstein für den Erfolg. 6 der 7 Kämpfe entschieden die Walser für sich und somit lag der A.C. Wals zur Pause mit 25:7 in Front. Einzig Vize-Juniorenweltmeister Markus Ragginger musste sich nach 6 Minuten mit 1:1 Lukas Hörmann geschlagen geben. Den Kampf des Abends lieferte Griechisch-Römisch Spezialist Florian Marchl, der den ungarischen Legionär des KSV Götzis Mihaly Nagy, nach nur 31 Sekunden auf die Schulter legte und den Kampf somit vorzeitig für sich entscheiden konnte. Die weiteren Siege für Wals holten Bence Kovacs, Erik Torba, Benedikt Puffer und Olympiastarter Amer Hrustanovic. Im Freistil-Durchgang schonte Cheftrainer Matthias Ausserleitner einige Ringer und dadurch nahm man die eine oder andere Niederlage in Kauf. Helmut Mühlbacher, Maxi Ausserleitner und A.C. JUNIOR Simon Marchl gewannen ihre Kämpfe dennoch souverän.Da der KSK Klaus den 4 Punkte Rückstand gegen den RSC Inzing wett machen konnte und den Kampf mit 31:24 gewann, heißt der Finalgegner der Walser, wie in den vergangenen Jahren, KSK Klaus.

*„Insgeheim hab ich damit gerechnet. Ich erwarte einen engen Kampf. Klaus ist ein unangenehmer Gegner und hat seine Vorzüge speziell im Freistil. Wir werden aber alles daran setzen um den Titel wieder nach Wals zu holen. Wenn wir wie in den vergangen Jahren alle an einem Strang ziehen, bin ich mir auch sicher, dass uns das auch wieder gelingen wird.“*, Sportdirektor Max Ausserleitner.

# ALOIS J. GEHNBÖCK GmbH

INGENIEURBÜRO FÜR VERMESSUNGSWESEN
GEOMETER

Holzmeisterstrasse 48 ~ 5071 Wals-Siezenheim
Telefon +43 662 85 34 - 60 ~ Faxdurchwahl 61

www.GEHNBOECK.at

# ARCHITEKT
# DIPL.-ING. WOLFGANG JOISER
## BAUMEISTER(R) UND ZIMMERMEISTER(R)
ALLG. BEEID. U. GER. ZERT. SACHVERSTÄNDIGER

A-5084 GROSSGMAIN 49
TELEFON 0664/32 66 165 • FAX 06247/72 46
info@archstatt.at • joiser@archstatt.at

## A.C. Wals JUNIORS gewinnen 1. Finale der 2. Bundesliga

Auch die A.C. Wals JUNIORS konnten das erste Finalduell gegen die KSV Götzis Juniors mit 25:18 gewinnen. Die jungen Walser Ringer legten den Grundstein für das 2. Finale in Götzis. Im Freistil konnten David Neuschitzer, Benedikt Huber, Islam Gekhaev und Attila Szmik ihre Kämpfe gewinnen.

Im Gr.-Röm.-Durchgang holten die A.C. Wals JUNIORS Siege durch Matthias Hauthaler, Istvan Kozak und Attila Szmik.

Im Anschluss wurde Mario Frühwirt und Trainer Gerhard Berger für den 3. Platz bei der Veteranen Weltmeisterschaft geehrt.

AP&P
Export & Consulting

RINGEN
2. Bundesliga

## Der A.C. Wals ehrt den WM-Dritten der Veteranen Weltmeisterschaft

Im Bild - A.C. Wals Präsident Ludwig Bieringer, Mario Frühwirth und Trainer Gerhard Berger.

**BRANDSCHUTZ TECHNIK**
ANTON HASENÖHRL

Anton Hasenöhrl Brandschutztechnik GmbH
5071 Wals bei Salzburg, Fichtenweg 13
Telefon: 0662 / 852661, 0664 / 4434370, Fax: 0662 / 850440
www.brandschutztechnik.at office@brandschutztechnik.at

**Feuerlöschgeräte und Zubehör**

Beratung
Verkauf
Service
Schulungen

# PRIVAT WOHNBAU
## GESMBH

KÄFERHEIMERSTRASSE 51
5071 WALS
0662/851113
office@privat-wohnbau.at

GEFÖRDERTE WOHNUNGEN

## A.C. Wals JUNIORS - Sieger der 2. Ringer-Bundesliga

Vor Beginn des Finales der 1. Bundesliga wurde die 2. Mannschaft des A.C. Wals geehrt. Radovan Valach und seine JUNIORS erhielten den Pokal für den Sieg in der 2. Ringer-Bundesliga.

Mit einem 25:18 Sieg gegen die KSV Götzis Juniors krönten sich die Mannen um das Trainer-Duo Radovan Valach und Franz Holzer zum Sieger der 2. Ringer-Bundesliga. Mit spektakulären Auftritten bei jedem Kampf konnte sich die junge Mannschaft nicht nur behaupten sondern sie boten starken Ringsport. Die jungen Ringer Maximilian Rafetov, David und Tobias Neuschitzer und Feroz Mohamazada konnten bereits ihre ersten Kämpfe gewinnen. Die „Jungen Wilden" um die beiden EYOF-Spieleteilnehmer Matthias Hauthaler, Benedikt Huber, Felix Fuchsreiter, Abdullah Eskil und Julian Neumaier waren schon fixe Sieganwärter in diesem jungen Team. Mit Islam Ghekaev, Senioren WM Bronzemedaillengewinner Mario Frühwirth und Legionär Istvan Kozak war die Mannschaft eine eingeschweißte Truppe, die im nächsten Jahr den Aufstieg in die 1. BLAGUSS Ringer-Bundesliga anstrebt. Danke an die beiden Trainer Radovan Valach und Franz Holzer für die hervorragende Arbeit.

Ein großer Dank gilt hier auch dem Physioteam um Sarah Müller und Moni Kahr sowie Marx-Reisen für den angenehmen Transport zu den Wettkampfstätten.

## Malerei Manfred Teufl

Salzweg 2 – 5071 Wals – Gois
Tel.: 0662/856153
Mobil: 0664/2540680
Fax: 0662/8561534
info@malerei-teufl.at

Meisterbetrieb

*Wir malen Teuflisch gut!*

## NEUMAIER Herbert & Petra

Gemüse- und Blumenbau

5071 Wals · Grödigerweg 2
Tel. 0662/850351
Fax 0662/854824
Mobil 0664/8643206

Bezirks-Rauchfangkehrermeister &
Landesinnungsmeister

## Kurt Pletschacher

Graf-Zeppelin-Platz 13 • 5020 Salzburg
Tel. 0662-43 08 10 • Mobil 0664-44 48 023
kamin@pletschacher.at

## RUPERT REISCHL

HAFNERMEISTER

Öfen · Fliesen · Herde · offene Kamine

## Der A.C. Wals legt Grundstein für die Mission 53

Mit einem 34:22 Sieg besiegte die Mannschaft um Cheftrainer Matthias Ausserleitner beim 1. Finalkampf in der 1. Blaguss-Ringer Bundesliga den KSK Klaus.

Einen Ringsportabend der Extraklasse boten beide Mannschaften in der Turnhalle der Mittelschule in Klaus. Mit einem Schock begann das Finale für den A.C. Wals. Im 1. Freistilkampf musste Zelimkhan Istanbulov bis 55 kg schon nach 30 Sekunden auf die Schulter und zum ersten Mal tobte die mit über 600 Zuschauern, überfüllte Halle. Mit diesem Auftakt konnte keiner rechnen. Aber schon im 2. Kampf konnte unser Junioren Vize-Weltmeister Markus Ragginger im Freien Stil den ersten Punkt für den Rekordmeister holen, verlor aber gegen EM 5. Johannes Ludescher bis 130 kg nur 1:4 nach Punkten. Über 8 kg kochte Gabriel Janatsch ab, um in der Klasse bis 62 kg gegen Hizir Dorsuev mit 13:3 klar nach Punkten gewinnen zu können. Zum Jubel der gesamten Mannschaft.

Die Überraschung des Tages vollbrachte Amer Hrustanovic bis 100 kg im Freien Stil, wo er gegen WM Teilnehmer Dominic Peter nach einem 1:2 Punkterückstand, 10 Sekunden vor Kampfende noch auf Schulter gewinnen konnte. Der A.C.-Fanblock war aus dem Häuschen. Auch im nächsten Duell konnte Maxi Ausserleitner bis 68 kg sensationell gegen Magomed Shuaipov mit 6:3 nach Punkten gewinnen und brachte den A.C. Wals damit in Führung. Amirkhan Visalimov verlor bis 88 kg gegen Legionär Chikradze Saba nach einem 2:4 Pausenstand noch auf Schulter. Zum Abschluss konnte Simon Marchl bis 77 kg das Nationalmannschaftsduell gegen Simon Hartmann souverän mit 12:0 nach Punkten gewinnen. Freistil-Trainer Lubos Cikel war mit dem 16:13 Pausenstand mehr als zufrieden.

Amer Hrustanovic - in letzter Sekunde - sensationeller Schultersieg im Freistil.

A.C. WALS

ÖSTERR. REKORDMEISTER IM RINGEN

# ERFOLG gibt Recht.

**Dr. Gerhard Schöppl**
1. Vize-Präsident A.C. Wals

## DR. GERHARD SCHÖPPL

Verteidiger in Strafsachen
Rechtsanwalt

Walserfeldstraße 34 | 5071 Wals
Tel. 0662-85 23 20 | Fax Dw. 12
kanzlei@rechtsanwalt-schoeppl.at

Eine tolle Finalstimmung herrschte in der vollbesetzten Halle des KSK Klaus.

Im Gr.-Röm.-Durchgang setzte Trainer Peter Philipptisch nach der Auftaktniederlage bis 57 kg von Helmut Mühlbacher auf unsere 2 Legionäre Torba (68 kg) und Kovacs (62 kg) aus Ungarn, welche jeweils einen Sieg einfahren konnten. Jungstar Markus Ragginger besiegte den über 20 kg schwereren Johannes Ludescher sicher mit 5:1 nach Punkten und revanchierte sich für die Freistil Niederlage. Mannschaftskapitän Florian Marchl überzeugte bis 88 kg gegen U-23 WM Teilnehmer David Halbeisen mit einem sicheren 8:0 Sieg und ist für das Team eine große Stütze. Amer Hrustanovic konnte bis 100 kg gegen Dominic Peter nach 1:20 Min. mit 12:0 gewinnen und brachte den A.C. Wals auf Siegkurs. Da Benedikt Puffer nicht rechtzeitig zum 1. Finale fit werden konnte, sprang im letzten Duell Christoph Burger nach seiner langen Verletzungspause bis 77 kg gegen Stefan Steigl ein. Christoph musste in diesem Kampf aber eine 5:6 Punkteniederlage hinnehmen.

Mit einem 34:22 Vorsprung kehrte der A.C. Wals und Sportdirektor Max Ausserleitner mit einem moderaten Vorsprung aus dem Ländle zurück.

Es war angerichtet! Die Weichen für das große Finale in der Walserfeldhalle waren somit gestellt. Das Funktionärsteam unter der Leitung von Obmann-Stv. Josef Burger wird die Walserfeldhalle wieder in eine Ringkampfarena der Extraklasse verwandeln!

beauty in
simplicity
ZEITSTÜCK

## A.C. Wals holt den Meistertitel in der 1. Springwater Bundesliga 2019

Über 1.500 Zuschauer, in der überfüllten Walserfeldhalle, begleitet von vielen Fernsehanstalten, peitschten die Mannschaft des A.C. Wals nach dem 34:22 Auswärtssieg in Klaus zu einem 34:23 Sieg im zweiten Finale gegen den KSK Klaus zum Titelgewinn Nr. 53.

Die zahlreichen Zuschauer, sowie zahlreiche Prominente aus Politik, Wirtschaft und Sport waren auf einen spannenden Wettkampfabend vorbereitet und wurden nicht enttäuscht. Es wurde von beiden Mannschaften Ringsport vom feinsten geboten. Zahlreiche mitgereiste Schlachtenbummler aus Vorarlberg sorgten in der Walserfeldhalle für eine tolle Stimmung und Atmosphäre. Ein Highlight für jeden Besucher war wieder das erhöhte Kampfpodium.

Im spannenden Gr.-Röm.-Durchgang wurden dann die Weichen für die erneute Titelverteidigung des A.C. Wals gestellt. Die Halle bebte und die „Mission 53“ des Rekordmeisters bog vor dem Freistil Durchgang in die Zielgerade ein.

Der Österr. Ringsportverband gratuliert dem alten und neuen Meister A.C. Wals und allen anderen Mannschaften für die erbrachten Leistungen.

| 1. BLAGUSS Ringer Bundesliga 2019 |
|---|
| 1. Platz - A.C. Wals |
| 2. Platz - KSK Klaus |
| 3. Platz - RSC Inzing |
| 4. Platz - KSV Götzis |
| 5. Platz - AC Magic Fit Hörbranz |
| 6. Platz - KSV Söding |
| 7. Platz - ACV Innsbruck |
| 8. Platz - KG Hötting/Hatting |

Pure Freude
an Wasser

GROHE

Burger
BÄDER + HEIZUNG + SANITÄR + WELLNESSANLAGEN | 06482/8100

Von den Ringsportkennern wurde dem A.C. Wals bestätigt, dass diese Mannschaft eine der besten Mannschaften seit der Vereinsgründung ist. Vor allem die vielen jungen Eigengewächse wie Simon Marchl, Christoph Burger, Markus Ragginger, Benedikt Huber, Gabriel Janatsch und vor allem die arrivierten Mannschaftsstützen Amer Hrustanovic und Florian Marchl waren Garanten des Erfolges. Vereinspräsident Ludwig Bieringer bestätigte, dass diese Leistungen und dieses Finale wieder als Meilenstein in die Erfolgsgeschichte des A.C Wals eingehen wird.

DANKE an Obmann-Stv. Josef Burger und sein Team - wieder einmal haben sie hervorragende Arbeit geleistet und dieses Finale perfekt organisiert.

53
MANNSCHAFTS
MEISTER
TITEL

A.C. WALS

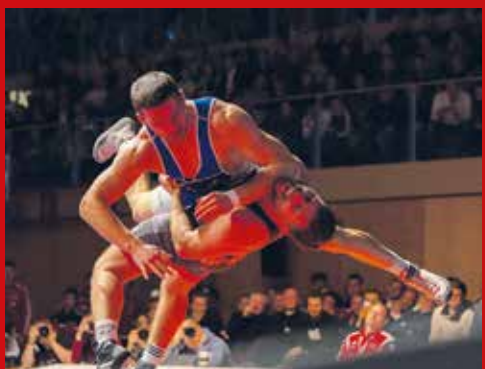

# 43 JUNIOREN WM-Teilnahmen

| Name | Jahr | Ort | Platzierung |
|---|---|---|---|
| Georg **Marchl** sen. | 1983 | Kristansund NOR | - |
| Anton **Marchl** sen. | 1985 | Colorado Springs USA | 6. Platz |
| Johannes **Meindl** sen. | 1985 | Colorado Springs USA | 6. Platz |
| Georg **Neumaier** | 1985 | Colorado Springs USA | - |
| Alexandra **Neumüller** | 1985 | Colorado Springs USA | 5. Platz |
| Matthias **Außerleitner** | 1991 | Prievidza CSFR | - |
| Wolfgang **Muttenthaler** | 1991 | Prievidza CSFR | - |
| Peter **Philippitsch** | 1993 | Athen GRE | - |
| Helmut **Mühlbacher** | 1993 | Athen GRE | - |
| Erwin **Reiter** | 1993 | Athen GRE | - |
| Helmut **Mühlbacher** | 1993 | Athen GRE | - |
| Peter **Philippitsch** | 1995 | Teheran IRI | 6. Platz |
| Hannes **Haring** | 1998 | Kairo EGY | - |
| Hannes **Haring** | 1999 | Bukarest ROM | - |
| Alexandra **Hinterbauer** | 1999 | Bukarest ROM | 4. Platz |
| Hannes **Haring** | 2001 | Taschkent UZB | - |
| Amer **Hrustanovic** | 2007 | Peking CHN | 14. Platz |
| Amer **Hrustanovic** | 2008 | Istanbul TUR | 19. Platz |
| Philipp **Crepaz** | 2009 | Ankara TUR | - |
| Benedikt **Puffer** | 2009 | Ankara TUR | - |
| Florian **Marchl** | 2009 | Ankara TUR | - |
| Christian **Brötzner** | 2010 | Budapest HUN | - |
| Georg **Marchl** jun. | 2010 | Budapest HUN | - |
| Florian **Marchl** | 2010 | Budapest HUN | 11. Platz |
| Marco **Punzo** | 2010 | Budapest HUN | - |
| Maximilian **Außerleitner** | 2011 | Bukarest RUM | - |
| Benedikt **Puffer** | 2011 | Bukarest RUM | 10. Platz |
| Georg **Marchl** jun. | 2012 | Pataya THA | 5. Platz |
| Anton **Marchl** jun. | 2012 | Pataya THA | - |
| Maximilian **Außerleitner** | 2012 | Pataya THA | - |
| Stefan **Fuchsreiter** | 2013 | Sofia BUL | - |
| Anton **Marchl** jun. | 2013 | Sofia BUL | - |
| Sabrina **Seidl** | 2013 | Sofia BUL | - |
| Maximilian **Außerleitner** | 2013 | Sofia BUL | - |
| Sabrina **Seidl** | 2014 | Zagreb CRO | 17. Platz |
| Christoph **Burger** | 2016 | Macon FRA | - |
| Simon **Marchl** | 2017 | Tampere FIN | 15. Platz |
| Christoph **Burger** | 2017 | Tampere FIN | 16. Platz |
| Markus **Ragginger** | 2017 | Tampere FIN | 15. Platz |
| Simon **Marchl** | 2018 | Trnava SVK | 19. Platz |
| Markus **Ragginger** | 2018 | Trnava SVK | 2. Platz |
| Simon **Marchl** | 2019 | Tallin EST | 13. Platz |
| Markus **Ragginger** | 2019 | Tallin EST | 9. Platz |

## Meister- und Weihnachtsfeier 2019

Am 3. Dezember 2019 fand die Meister- und Weihnachtsfeier des A.C. Wals statt. Über 100 Vorstandsmitglieder, Ringer, Funktionäre, Physios, Kampfrichter waren gekommen um den würdigen Abschluss im Sportjahr 2019 zu feiern.

Bürgermeister Joachim Maislinger, A.C.-Präsident Ludwig Bieringer und Vize-Präsident Dr. Gerhard Schöppl wiesen in ihren Reden nochmals auf die großartigen Erfolge der Sportler hin.

Alois Haager und Gerhard Berger als sein Stellvertreter werden künftig das Amt des Jugendsportwartes von Josef Burger übernehmen.

Der A.C. Wals dankte Josef Burger für seine jahrelange, sehr erfolgreiche Arbeit und übergab ihm ein kleines Geschenk.

Der A.C. Wals wünscht allen besinnliche Feiertage und einen guten Rutsch ins Sportjahr 2021.

**DANKE** lieber Sepp für deinen jahrelangen und unermüdlichen Einsatz, bleib gesund und feiere noch viele Titel mit uns!

# 60 JUNIOREN EM-Teilnahmen

| Name | Jahr | Ort | Platzierung |
|---|---|---|---|
| Paul **Santner** sen. | 1972 | Hvar YUG | 7. Platz |
| Paul **Santner** sen. | 1972 | Hvar YUG | - |
| Johann **Karl-Huber** | 1972 | Hvar YUG | - |
| Franz **Brötzner** | 1974 | Haparanda SWE | - |
| Georg **Brötzner** | 1974 | Haparanda SWE | - |
| Hubert **Brötzner** | 1974 | Haparanda SWE | - |
| Bartholomäus **Brötzner** | 1975 | Haskovo BUL | - |
| Franz **Karl-Huber** | 1976 | Poznan POL | - |
| Bartholomäus **Brötzner** | 1976 | Poznan POL | - |
| Franz **Karl-Huber** | 1976 | Poznan POL | - |
| Georg **Marchl** sen. | 1982 | Leipzig DDR | 2. Platz |
| Anton **Marchl** sen. | 1984 | Frederikshavn DEN | - |
| Georg **Marchl** sen. | 1984 | Frederikshavn DEN | 7. Platz |
| Thomas **Brötzner** | 1984 | Frederikshavn DEN | - |
| Georg **Neumaier** | 1984 | Slagharen DEN | 5. Platz |
| Johannes **Meindl** sen. | 1986 | Lidköping SWE | 10. Platz |
| Georg **Neumaier** | 1986 | Lidköping SWE | 3. Platz |
| Alexenander **Neumüller** | 1986 | Lidköping SWE | 8. Platz |
| Matthias **Außerleitner** | 1990 | Lapua FIN | 7. Platz |
| Wolfgang **Muttenthaler** | 1992 | Szekesfehervar HUN | - |
| Peter **Philippitsch** | 1992 | Szekesfehervar HUN | - |
| Erwin **Reiter** | 1992 | Szekesfehervar HUN | - |
| Helmut **Mühlbacher** | 1992 | Szekesfehervar HUN | 7. Platz |
| Alexandra **Hinterbauer** | 1996 | Rödbyhavn DEN | 6. Platz |
| Alexandra **Hinterbauer** | 1997 | Hradec-Kralove CZE | 4. Platz |
| Alexandra **Hinterbauer** | 1998 | Patras GRE | 7. Platz |
| Hannes **Haring** | 1999 | Budapest HUN | 5. Platz |
| Alexandra **Hinterbauer** | 1999 | Budapest HUN | 8. Platz |
| Hannes **Haring** | 2000 | Sofia BUL | - |
| Manfred **Brötzner** | 2005 | Wroclav POL | - |
| Franz **Ronacher** | 2006 | Szombathely HUN | - |
| Manfred **Brötzner** | 2006 | Szombathely HUN | - |
| Amer **Hrustanovic** | 2006 | Szombathely HUN | - |
| Amer **Hrustanovic** | 2007 | Belgrad SRB | - |
| Amer **Hrustanovic** | 2008 | Kosice SVK | - |
| Florian **Marchl** | 2008 | Kosice SVK | - |
| Philipp **Crepaz** | 2008 | Kosice SVK | - |
| Philipp **Crepaz** | 2009 | Tbilisi GEO | - |
| Benedikt **Puffer** | 2009 | Tbilisi GEO | - |
| Florian **Marchl** | 2009 | Tbilisi GEO | - |
| Christian **Brötzner** | 2010 | Samakov BUL | - |
| Georg **Marchl** jun. | 2010 | Samakov BUL | - |
| Florian **Marchl** | 2010 | Samakov BUL | - |
| Marco **Punzo** | 2010 | Samakov BUL | - |
| Maximilian **Außerleitner** | 2011 | Zrenjanin SRB | - |
| Georg **Marchl** jun. | 2011 | Zrenjanin SRB | - |
| Benedikt **Puffer** | 2011 | Zrenjanin SRB | - |
| Anton **Marchl** jun. | 2012 | Zagreb CRO | - |
| Georg **Marchl** jun. | 2012 | Zagreb CRO | - |
| Maximilian **Außerleitner** | 2012 | Zagreb CRO | - |
| Maximilian **Außerleitner** | 2013 | Skopije MKD | 14. Platz |
| Sabrina **Seidl** | 2013 | Skopije MKD | 14. Platz |
| Sabrina **Seidl** | 2014 | Kattovice POL | 13. Platz |
| Christoph **Burger** | 2016 | Bukarest RUM | 13. Platz |
| Lisa-Marie **Neumaier** | 2016 | Bukarest RUM | 14. Platz |
| Simon **Marchl** | 2017 | Dortmund GER | 9. Platz |
| Christoph **Burger** | 2017 | Dortmund GER | 16. Platz |
| Markus **Ragginger** | 2017 | Dortmund GER | 11. Platz |
| Markus **Ragginger** | 2018 | Rom ITA | 2. Platz |
| Simon **Marchl** | 2018 | Rom ITA | 13. Platz |

## Walser Schüler Express gewinnt in Traunstein

Mit einem 25:12 Sieg beim TV Traunstein konnte der Walser-Schüler Express um das Trainer Team Helmut Mühlbacher, Philipp Crepaz und Lubos Cikel den 3. Sieg in Folge einfahren. Die jungen Ringer haben sich sehr gut entwickelt und sind derzeit sehr motiviert sehr zur Freude von Jugendsportwart Josef Burger. Der A.C. Wals gratuliert recht herzlich.

## Salzburger Neulingsmeisterschaft 2019

Die Schüler-Trainer Helmut Mühlbacher und Lubos Cikel waren stolz auf die Leistungen ihrer Nachwuchsringer bei den Neulingsmeisterschaften in der Turnhalle in Wals am Samstag den 5. Oktober 2019. 26 RingerInnen waren gekommen um die Neulingsmeister zu küren.

Jugendsportwart Josef Burger und sein Team leisteten wieder ganze Arbeit damit die Veranstaltung reibungslos über die Bühne gehen konnte.

Der A.C. Wals gratuliert allen Medaillengewinnern.

**Medaillen für den A.C. Wals holten:**

23 kg: 1. Platz Eva Neuschitzer
2. Platz Simon Mühlbacher

43 kg: 1. Platz Lazar Vasiliev
2. Platz Suleimann Dopayev
3. Platz Maximilian Gerlach

## A.C. Wals Schüler feiern Doppelsieg

Die A.C. Wals Schüler feierten einen Doppelsieg. Beim Doppelkampf gegen den AC Bad Reichenhall gewann man den Vorkampf (Bundesliga beim KSV Söding) mit 24:15 und den Rückkampf mit 27:10.

Der nächste Heimkampf findet gegen den RSC Inzing aus Tirol statt. Im Vorkampf kämpfen die A.C. Wals JUNIORS und die Schülermannschaft ein Derby gegen den URV Vigaun.

*Beschriftung, die länger hält !*

SCHRIFTENWERKSTÄTT
MEIXNER

KLAUS MEIXNER
A-5071 WALS
BUNDESSTR. 30
✆ +43-662-850441
WWW.MEIXNER.CC

STEFAN teufl
DACHDECKEREI · SPENGLEREI

Unsere gut geschulten Mitarbeiter sorgen für eine pünktliche, saubere und fachgerechte Erledigung der Dachdecker-, Fassaden- und Spenglerarbeiten.
Dabei verwenden wir vor allem österreichische Qualitätsprodukte!

Gois 38 | A-5071 Wals
Tel. 0662/85 38 07 | Fax 0662/85 38 07-4
teufl@teufl-dach.at

www.teufl-dach.at

**E. Kainberger**
**Ges.m.b.H.**

SCHÄDLINGSBEKÄMPFUNG
KONZ FACHBETRIEB

**Desinfektion**
**Holzschutz**
**Vorratsschutz**
**Taubenabwehr**

behördl. konzess.
Schädlings-
bekämpfung
Santnerstraße 4
5071 Wals

✆ (0662) 85 13 65

MALERMEISTER
PATRICK SCHLARP
5071 Wals, Staufenstraße 17
malerei-schlarp@gmx.at | Tel. 0664/8761830
MALEREI – ANSTRICH – FASSADEN

## A.C. Wals Schüler gewinnen gegen KG Vigaun/Abtenau

Die A.C. Wals Schüler feierten im Vorkampf (Bundesliga gegen RSC Inzing) einen Sieg gegen die KG Vigaun/Abtenau. Die Nachwuchsringer gewannen gegen den amtierten Grenzlandligameister mit 19:11.

*„Wir haben gewusst, dass wir mit der KG Vigaun/Abtenau mithalten können, aber der Sieg in dieser Höhe ist schon eine Überraschung“,* freute sich Schülertrainer Helmut Mühlbacher.

## Wieder ein Doppelsieg der A.C. Wals Schüler

Die A.C. Wals Schüler feierten bereits den zweiten Doppelsieg in der Schüler Grenzlandliga. Auf heimischer Matte wurde der TV Traunstein mit 36:04 und der TSV Berchtesgaden mit 21:13 besiegt. Leider verlor man das zweite Aufeinandertreffen mit der KG Vigaun/Abtenau mit 22:14.

*„Es waren einige fragwürdige Kampfrichterentscheidungen die gegen uns ausfielen, dennoch, die Jungs boten eine gute Leistung. Die Titelchance in der Grenzlandliga ist durch diese Niederlage natürlich jetzt geringer. Wir werden aber alles daran setzen den Titel nach Wals-Siezenheim zu holen“,* sagte Schülertrainer Helmut Mühlbacher.

## Die A.C. Wals Schüler ringen sich an die Tabellenspitze

Die A.C. Wals Schüler feierten beim Großkampf-Wochenende gleich fünf Siege. Zuerst gewann man gegen SV Wacker Burghausen und dann zweimal gegen den TSV Trostberg.

Einen Tag später gewann man im Vorkampf zur Bundesliga den Vor- und Rückkampf gegen Olympic Salzburg und setzte sich damit an die Spitze der Tabelle.

MAREMA
BAUTRÄGER GMBH

MAREMA Bauträger GmbH | Innsbrucker Bundesstr. 71/1/1 | 5020 Salzburg
Tel: 0662-82 02 75 | Fax 0662-82 49 96 | info@marema.at | www.marema.at

DACH-SERVICE
ROMAN POWOLNY

DACHDECKERMEISTER
5071 WALS

SPENGLERMEISTER
ZAUNWEG 22

Tel. 0662/85 23 70 Fax 0662/85 23 70-1
Mobil: 0699/100 49 105
office@dach-service.at www.dach-service.at

REPARATUREN
FLACHDACH
FASSADE

WIRRER
PROJEKTABWICKLUNG GMBH

Kirchenwagnerweg 6b, 5071 Wals
Telefon: +43 662 85 11 96 Fax: DW 40
office@wirrer.org / www.wirrer.org

IHR PERSÖNLICHER PARTNER IN ALLEN FRAGEN RUND UMS PLANEN + BAUEN

- BERATUNG
- BAUPLANUNG
- PROJEKTENTWICKLUNG/ PROJEKTLEITUNG
- BAUKOORDINATION
- KOMPLETTABWICKLUNG IHRES BAUVORHABENS
- WOHNUNGSSANIERUNG
  - ▶ NUR EIN VERTRAGSPARTNER FÜR ALLE ARBEITEN

Ragginger
RAMMTECHNIK
Transport und Erdbewegung GmbH

Grünau 73, 5071 Wals
Tel.: 0662 / 85 22 40
Fax: 0662 / 85 22 40-42
www.ragginger.at
info@ragginger.at

## Der Walser Schüler-Express in Steinbrunn erfolgreich

Zum Abschluss einer gelungenen Saison konnte der Walser Schülerexpress beim Int. Schüler-Nachwuchsturnier in Steinbrunn unter 25 Mannschaften den 4. Platz in der Gesamtwertung belegen.

**Unsere Medaillengewinner:**
1. Platz Julian Cikel
1. Platz Kristian Cikel
1. Platz Yusuf Bektemirov
2. Platz Jaha Abdurakmanov
3. Platz Jakob Wieland
3. Platz Sophie Kloiber

Jugendsportwart Josef Burger und sein Stv. Alois Haager können auf eine erfolgreiche Saison zurückblicken.

Ein großer Dank gilt dem Trainer-Team um Helmut Mühlbacher, Philipp Crepaz, Lubos Cikel, Franz Ronacher, Manfred Brötzner, Tefik Rafetov und Stephan Wieland. Der Walser Schüler-Express belegte bei der Österr. Schüler- und Jugendmannschafts-Meisterschaft den 2. Platz und auch in der Salzburg-Bayrischen Schüler Grenzlandliga konnte man den zweiten Platz holen - hier war auch der Titel zum Greifen nahe.

Der A.C. Wals wird seine erfolgreichen Nachwuchsringer beim großen Ringer-Finale ehren. A.C.-Präsident Ludwig Bieringer und der gesamte Vorstand sind stolz auf die Leistungen der jungen Ringer. Die sehr gute Nachwuchsarbeit sind die Garanten für die Zukunft des Rekordmeisters.

# BÄCKEREI JOBST

*Wir backen mehrmals täglich frisch!*

**Unsere Filialen:**

**Bergersteig 1:** 0662-85 04 59
**5071-Wals** 0662-85 22 95

**Metzgerweg 2:** 0662-85 50 58
**Bundesstr. 19:** 0662-85 28 60
**Laschenskystr. 60:** 0662-85 55 26

office@baeckerei-jobst.at • www.backwerkstatt.at

wama
BAUTRÄGER

Projekte die Freude machen

UNSERE MAXIME FÜR IHREN LEBENSTRAUM

WAMA Bauträger GmbH
+43 662 82 91 99

office@wama-wohnbau.at
www.wama-wohnbau.at

EGGELSBERG- INNOVATIVES UND LEISTBARES WOHNEN IN TOP QUALITÄT

*2 Zimmerwohnung ab €130.000,-*
*4 Zimmerwohnung ab €282.000,-*

- *Verschiedene Wohnungsgrößen*
- *Individuelle Einrichtung*
- *Lift, Fußbodenheizung*
- *Garten / Balkon / Dachterrasse*
- *Überdachte Parkplätze*
- *Salzburger Bau- und Planungsqualität*

**Verkauf: Immobilien Strobl: +43 6212 2850**

## Ehrung der erfolgreichen Schülermannschaft des A.C. Wals am Finalabend der 1. BLAGUSS Ringer-Bundesliga

Eine besondere Ehrung durften die Schülermannschaft des A.C. Wals erleben. Vor dem Finale der 1. BLAGUSS Ringerbundesliga wurden die jungen Sportler für die hervorragenden Leistungen im Sportjahr 2019 geehrt.

Jedem Schüler wurde als kleines Dankeschön ein Geschenk in Form eines Buches „Wintersport Legenden“ von Andreas Schaad überreicht. Ein großer Dank gilt dem Jugendsportwart Josef Burger, Stv. Alois Haager sowie dem Trainerteam um Helmut Mühlbacher und Lubos Cikel für ihren Einsatz.

Obmann Toni Marchl und A.C. Wals Protektor Bgm. Joachim Maislinger waren stolz auf die Leistungen der jungen Sportler.

EMCO PRIVAT KLINIK
sicher gut betreut

**EMCO Privatklinik GmbH** • Prof.-Martin-Hell-Strasse 7-9 • 5422 Bad Dürrnberg
Tel: +43 (0)6245 790-0 • www.emco-klinik.at

ABTEILUNGEN & INSTITUTE

- Allgemeine Chirurgie & minimal invasive Chirurgie
- Anästhesie & Intensivmedizin
- Augenheilkunde & Optometrie
- Dermatologie, Hautvorsorgezentrum & Allergieinstitut
- Implantologie, Parodontologie & Oralchirurgie
- Innere Medizin
- Lungenheilkunde - Pneumologie
- Neurochirurgie - Wirbelsäulenchirurgie
- Orthopädie & orthopädische Chirurgie
- Physikalische Medizin & Physiotherapie
- Plastische, ästhetische & rekonstruktive Chirurgie
- Psychosomatik, Psychotherapie & Gesundheitsbildung
- Rheumaambulatorium, Osteoporosediagnostik & Schmerzambulanz
- Unfallchirurgie & Gelenkschirurgie
- Urologie, spezielle urologische Chirurgie & Andrologie
- Medizinisch-chemische Laboratoriumsdiagnostik
- Radiologie & Computertomographie
- Schlaflabor Helios

Allerberger's Landgasthof

Doktorstraße 1 • 5072 Siezenheim / Österreich
Tel.: +43 (0)662 850270 • Fax: +43 (0)662 85040115
landgasthof@allerberger.com • www.allerberger.com

## Schüler-Weihnachtsfeier beim A.C. Wals

Beim A.C. Wals kam das Christkind schon früher als erwartet. Vizebürgermeister Andreas Hasenöhrl, A.C. Wals Präsident Ludwig Bieringer und Schüler-Cheftrainer Helmut Mühlbacher übergaben den Nachwuchsringern ihre Geschenke und lobten ihre Leistungen in der abgelaufenen Saison 2019.

Obmann Toni Marchl dankte allen Nachwuchstrainern und Jugendsportwart Josef Burger für ihren enormen Einsatz. Ein Dank gilt auch der Sportgemeinde Wals-Siezenheim, dem Cateringteam rund um Rosi Lienbacher und dem Gasthaus Rupertigau für die tolle Verköstigung.

Rupertigau
★★★
Hotel & Restaurant

HELD & FRANCKE

HELD & FRANCKE
Baugesellschaft m.b.H.
A-5020 Salzburg,
Vogelweiderstraße 63b
Tel. +43 662 87 81 88
www.h-f.at

HABAU GROUP

HABAU GROUP ist ein internationaler Komplettanbieter. Welche Anforderung Sie auch haben: **Wir bauen es.**

www.woodyliving.at

WoodyLiving A.K.H. MÖBEL GmbH
Lagerstraße 4, 5071 Wals
T: +43 662 851132
Info@woodyliving.at

HOCHWERTIGE MÖBEL
FÜR INNEN UND AUSSEN

WOODY
LIVING
• seit 1995 •

gartencenter
posch

...WENN SIE ETWAS MEHR WOLLEN !

5071 WALS 53 Tel. 0662 / 85 10 22-0
www.gartencenter-posch.at

**Landmaschinen - Ersatzteile - Zubehör**

ROBERT
BRÖTZNER

**5071 Wals - Viehhausen, Mitterweg 3,**
**Tel.: 0650/8857565; e-mail: robert.broetzner@wasi.tv**

## Internationale Bezirksmeisterschaften in Traunstein

Am 11. Jänner 2020 fand die internationale Bezirksmeisterschaft in Traunstein statt. An dieser Meisterschaft nehmen neben den Salzburger Vereinen, auch die Vereine aus dem benachbarten Bezirk Inn/Chiem teil.

Es wurde von 08:00-22:00 Uhr gerungen bis die Int. Bezirksmeister am Ende feststanden. Es gab Ringsport vom feinsten und der A.C. Wals konnte gute Erfolge erringen.

Der Rekordmeister konnte folgende Medaillien erringen:

**Schüler Freistil:**

27 kg 3. Platz Jakob Wieland
35 kg 1. Platz Kristian Cikel
38 kg 2. Platz Yusuf Bektemirov
42 kg 1. Platz Vincent Vonier
45 kg 3. Platz Jaha Abdurakhamanov
51 kg 1. Platz Mukhammad Inshapiev
55 kg 1. Platz Magomed Dadaev
2. Platz Isa Bektemirov
60 kg 1. Platz Muhamed Bektemirov
2. Platz Maxi Rafetov
71 kg 1. Platz Adam Bajduev
80 kg 3. Platz David Wissner

**Schüler Gr.-Röm.:**

45 kg 3. Platz Jaha Abdurakhamanov
55 kg 3. Platz Magomed Dadaev

**Allg. Klasse Freistil:**

57 kg 1. Platz Muhamed Bektemirov
70 kg 1. Platz Benedikt Huber
125 kg 1. Radovan Valach

Ju & Mi

physio

**Wir, die Therapeuten**
**des A.C. Wals,**
**freuen uns auf Ihren Besuch.**

## Physiotherapie

Ju & Mi

Krimpling 2
A-5071 Wals

## Österreichische Schülermeisterschaft Gr.-Röm. 2020

Mit drei Medaillen kehrte der A.C. Wals von der österr. Schülermeisterschaft aus Innsbruck zurück.

Kristian Cikel konnte souverän die Gewichtsklasse bis 34 kg gewinnen und wurde als technisch bester Ringer der Meisterschaft ausgezeichnet. Hannes Lintschinger konnte bis 69 kg die Silbermedaille erringen und Jakob Wieland erreichte in der Gewichtsklasse bis 27 kg den 3. Rang bei der Österr. Schülermeisterschaft im Griechisch-Römisch. Einen 4. Platz gab es durch Matthias Berger bis 42 kg.

Der A.C. Wals gratuliert seinen Nachwuchssportlern zur hervorragenden Leistung.

Technisch bester Ringer - Kristian Cikel

# Taxer Einrichten

## HAKA Küchenstudio

taxer einrichten

+43 662 850118
office@ein-richten.at
www.ein-richten.at

Schauraum: Hauptstraße 10a 5071 Wals

# TAXER

Installations GmbH & Co.KG

+43 676 33 57 660
office@taxerinstallationen.at
www.taxerinstallationen.at

## robert steindl

Logistik- & Transportberatung

Sie wollen:

- Ihre Transportkosten minimieren?
- eine erfolgsorientierte Transportkosten-Analyse?
- Ihre Speditionsdienstleistungen optimieren?
- eine Beratung bei der Auswahl des geeigneten Logistik-Dienstleisters?
- eine speditionelle Schulung Ihrer Mitarbeiter/Innen?
- eine Überprüfung Ihrer aktuellen Speditions- und Frachtkostenrechnungen?
- Ihre Transportdienstleistungen neu ausschreiben?
- Ihre Transporte kostenoptimal durchgeführt wissen und dafür einen externen Dienstleister in Anspruch nehmen?
- einfach nur Geld sparen?

www.transportberatung.com

## Neulingsmeisterschaft 2020

Der Schüler-Trainer Helmut Mühlbacher und Jugendsportwart-Stv. Gerhard Berger waren stolz auf die Leistungen ihrer Nachwuchsringer bei den Neulingsmeisterschaften in der Turnhalle in Voglau am 22. Februar 2020.

28 Ringer/innen waren gekommen um die Neulingsmeister zu küren.

**Mannschaftswertung:**

1. A.C. Wals
2. Olympic Salzburg
3. URV Vigaun
4. Abtenau

**Medaillen für den A.C. Wals holten:**

| | |
|---|---|
| 25 kg | 2. Platz Eva Neuschitzer |
| 30 kg | 3. Platz Heidi Schröder |
| 33 kg | 2. Platz Chiara Pabinger |
| 27 kg | 3. Platz Raphael Veliz |
| 29 kg | 2. Platz Gabriel Veliz |
| 31 kg | 1. Platz Nemanja Jakovljevic |
| | 3. Platz Elias Seiwald |
| 39 kg | 1. Platz Ruslan Munaev |
| | 2. Platz Halitsch Hamza |
| 42 kg | 2. Platz Suleiman Dopayevn |

TODAY TOMORROW TOYOTA

DER KUNDE STEHT IM MITTELPUNKT.

TOYOTA Meininger

Salzachtalbundesstraße 109, 5081 Anif/Niederalm
Tel. +43 6246 72536, Fax +43 6246 72536-74
Email: office@meininger.at, www.meininger.at

## Alljährliches Abschlussessen der Schüler im Restaurant Rupertigau

Unser alljährliches Schüler-Abschlussessen vor der Sommerpause fand wie immer bei unserem Ringerwirt-Restaurant Rupertigau statt.

Trotz der schwierigen Phase während der Coronakrise, waren wie jedes Jahr viele Kinder bei den Outdoortrainings dabei.

Der A.C. Wals bedankt sich bei allen Schülern und den fleißigen Trainern für ihr Engagement und den guten Zusammenhalt.

Rupertigau ★★★
Hotel & Restaurant

MALEREI & STUCK
MOSER
Tel. 0664-54 28 705
Fichtenweg 6
A-5071 Wals
www.malereimoser.com

REHA
MARNETTE
IN DER
VILLA AUGUSTA

HEINZ
MARNETTE
PHYSIOTHERAPEUT

RINGSTRASSE 4
83435 BAD REICHENHALL

TEL.: 08651/710071
FAX: 08651/710072
E-MAIL: Heinz.Marnette@t-online.de

## Der A.C. Wals schließt das Sportjahr 2019 wieder positiv ab

Die Finanzabteilung des A.C. Wals - im Bild v. l. Josef Berger, Georg Neumaier, Martin Schlager, KR Ing. Herbert Hillebrand und Dr. Harald Schlager.

Die Finanzabteilung konnte das Sportjahr 2018, bei der jährlichen Finanzausschussitzung des A.C. Wals, wieder positiv abschließen. Herbert Hillebrand wird dem Verein als Kassaprüfer in der neuen Funktionsperiode nicht mehr zu Verfügung stehen. Herbert Hillebrand war jahrelang Sponsor und Gönner des A.C. Wals und hat den Verein immer unterstützt. Auch das Sponsoring der Baufirmengruppe Hillebrand wurde unter seiner Führung ins Leben gerufen und von den beiden Söhnen Wolfgang und Bernd fortgesetzt.

Der A.C. Wals bedankt sich für die angenehme Zusammenarbeit und wünscht Herbert Hillebrand für die Zukunft viel Gesundheit, Glück und Zeit.

Der A.C. Wals möchte sich bei Obmann-Stv. Dr. Harald Schlager, Finanzabteilungsleiter Georg Neumaier, seinem Stv. Seppi Berger und bei den beiden Kassaprüfern KR Ing. Herbert Hillebrand und Martin Schlager recht herzlich für die gute Zusammenarbeit bedanken.

ORIGINAL
Pfenninger Alm
...urg'miatlich
www.pfenningeralm.at
Host scho gwusst?
Die Alm liefert dir für dei Feier dahoam
die besten Schmankerl ofenfrisch
zu Tisch...gmiatlicher geht's ned!
ALM
BESTELLEN UNTER:
info@pfenningeralm.at | +43 664 4032709

Rehrl Andreas
Parkett Teppich Beläge
Verkauf Beratung Handel
Bodenverlegung
Glaserstraße 26a / 10
A-5020 Salzburg
Tel.: 0664 / 502 13 11
bodenverlegung@sbg.at

ORDINATION DR. HARALD HAMPEL
Unsere Zahnarzt-Ordination befindet sich seit September 2017 in der neuen und modernst eingerichteten Praxis im
Ärzte- und Gesundheitszentrum
Wals/Himmelreich
Steinlandweg 6, 5071 Wals
Tel. 0662 / 85 12 00
Mail: info@zahn-hampel.at
Alle Kassen und privat
Um telefonische Voranmeldung wird gebeten
Ordinationszeiten:
DI., MI., FR. 08.00 – 12.00 Uhr
MO. + DO. 14.00 – 18.00 Uhr

## Der A.C. Wals setzt Weichen für die Zukunft

Sitzung des Leitungsgremiums des A.C. Wals.

Bei der Sitzung des Leitungsgremiums des A.C. Wals im Laschenskyhof wurden für das Sportjahr 2020 und 2021, nach Ausbruch der Corona Krise die Weichen für die Zukunft gestellt.

A.C.-Präsident Ludwig Bieringer, A.C.-Protektor Bgm. Joachim Maislinger, Vize-Präsident Dr. Gerhard Schöppl, Vize-Präsident Paul Santner, Obmann Stv. Josef Burger, Obmann Stv. Dr. Harald Schlager, Finanzabteilungsleiter Georg Neumaier, sein Stellvertreter Josef Berger, Sportdirektor Max Ausserleitner, Cheftrainer Matthias Ausserleitner und Kassaprüfer Martin Schlager beschlossen wie der Verein das Sportjahr 2020 fortführt wird und wie der Trainingsbetrieb ab 1. Juli 2020 gestaltet werden soll.

Der A.C. Wals möchte sich für die Zusammenarbeit in der schweren Zeit bedanken und hofft, dass die Zeiten wieder besser werden.

# GEORG BERGER

SANITÄR | HEIZUNG | LÜFTUNG | KLIMA

+43 662 85 11 77
www.GEORG-BERGER.com

1a Installateur

GEORG BERGER GmbH
Goiserstraße 4
5071 Wals-Siezenheim



Über 30 Jahre Erfahrung in der
„SAT“ und „TV“ Technik

P/SAT
Pötzelsberger Electronic

Nah und Serviceorientiert

Bayernstraße 1
5071 Wals-Siezenheim
0662/437043
e-mail: p-sat@p-sat.at
www.p-sat.at

Wir sind für Sie da:

Montag - Donnerstag
8-12 und 13-17 Uhr

## Andreas Schaad präsentiert sein Buch „Legenden“

v. l. - Wolfgang Maria Gran und Andreas Schaad mit dem Buch „Legenden“.

Die erfolgreichsten Ski-Fahrer aller Zeiten: Die Menschen hinter den Sportlegenden. Ski-Stars wie Marcel Hirscher, Lindsey Vonn, Hermann Maier, Ingemar Stenmark oder Annemarie Moser-Pröll haben mit ihren sportlichen Rekordleistungen Weltruhm erlangt. Doch wer sind die Menschen hinter den großen Namen, die den internationalen Skisport geprägt haben? Wolfgang Maria Gran und Andreas Schaad leuchten vor allem die menschliche Seite der berühmten Sportler aus: Nicht nur Ranglisten, Podestplätze und Spitzenzeiten stehen im Fokus dieses Buches, sondern die persönlichen Geschichten der Ski-Legenden.

*Portraits berühmter Skifahrer:* Was Top-Sportler wie Marco Büchel oder Lara Gut-Behrami zu Spitzenleistungen motiviert. *Berg- und Talfahrt:* Schicksalsschläge der Ski-Geschichte – Familiendramen, Verletzungen und tragische Unfälle. *Von Grönland bis Garmisch:* Wie der Skisport vom Kampf gegen die Natur zum professionellen Alpin-Spitzensport wurde *Olympische Winterspiele, Ski-WM und Weltcup:* ausführlicher Datenteil mit Bestenlisten. *Schnee, Schweiß und Ski Alpin:* Ganz normale Superhelden

In die »Hall of Fame« des Skisports haben Namen wie Franz Klammer, Marc Girardelli oder Renate Götschl Eingang gefunden. Doch Legenden werden nicht als solche geboren. Das Autorenteam, bestehend aus dem Sportjournalisten Gran und dem Sport- und Action-Fotograf Schaad, kennt die persönlichen Werdegänge der internationalen Skirennfahrer von den ersten Skischuhen bis zum Karriereende. Sie erzählen die Geschichten der großen Siegerinnen und Triumphatoren, aber auch jener, denen trotz genauso harter Arbeit der Erfolg versagt blieb. So entsteht eine einzigartige Geschichte des Skifahrens, die neben den vielen großen Momenten auch etliche Geschichten enthält, die nie Geschichte schrieben.

TRANSPORTE
RESCHTRANS
WALSERBERG

TRANSPORTE – KRANARBEITEN – LOGISTIK

www.reschtrans.at

SALZBURGER SAND- & KIESWERKE GMBH

WWW.SSK.CC

SSK

Ich bau drauf!

SAND · KIES · BETON · TRANSPORTE
TEL.: 0662-451155-0 · FAX: 0662-451060
E-MAIL: VERKAUF@SSK.CC

Malerei Slavik

Farben · Tapeten · Bodenbeläge
Eichetstraße 55, 5071 Wals
www.malerei-slavik.com

Tel 0662 / 85 23 32

SR

BAUTRADITION
MIT STIL UND
KOMPETENZ

SEIT 1906

STOCKINGER & REINTHALER
5071 Wals-Salzburg · Bayernstraße 12 · T +43-662-851034-0 · office@sr-bau.at · www.sr-bau.at

Martin Schlager bei der Präsentation des Sicherheitskonzeptes für die Durchführung der U23-EM in Wals-Siezenheim.

Die Jugendherberge in Walserfeld wäre der optimale Treffpunkt der Sportler, Trainer und internationalen Presse zur U23-Ringer EM gewesen.

SCHLOSS PROFI

**SCHLOSS PROFI GmbH**

Reimsstraße 6 • A-5020 Salzburg
**Mobil: 0664 / 356 24 88**
Tel. 0662 / 45 72 61 • Fax: 0662 / 45 39 10
info@schlossprofi.at • www.schlossprofi.at

REPARATURSERVICE • SICHERHEITSSCHLÖSSER • SCHLÜSSELDIENST
SCHLIESSANLAGEN • TRESORE • AUFSPERRNOTDIENST

Bio-Gemüse & Kräuter
Winklhofer
Viehhausen
Mit gutem Gewissen Natur genießen!

**Gartenbau Winklhofer**

Tel +43 (0)662 / 85 30 36 · Fax -4 · Mobil +43 (0)664 / 15 30 820
Viehhauserstr. 28 · 5071 Wals · gartenbau.winklhofer@wasi.tv
www.gartenbau-winklhofer.com

Obmann Stv. Dr. Mag. Harald Schlager war auch bei der Abwicklung der U-23 EM Gmbh ein Fels in der Brandung.

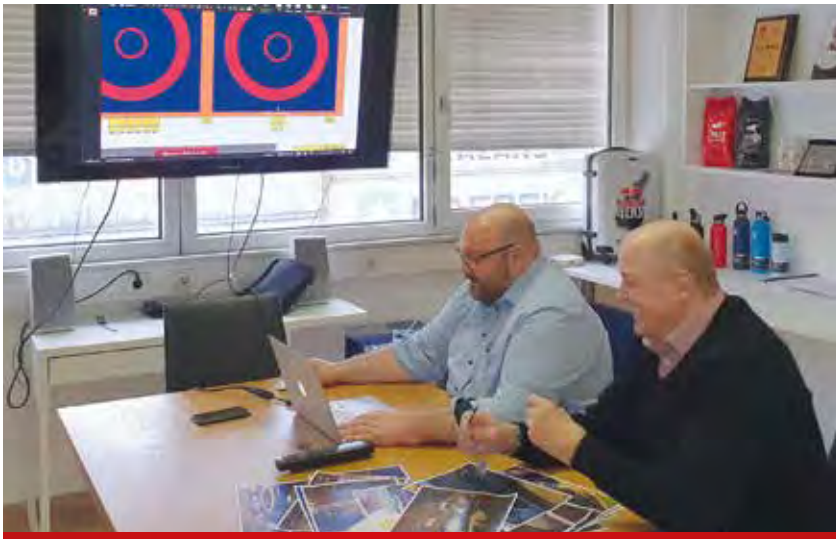

Harald Schachinger und Sepp Burger beim täglichen "tüfteln" rund um die U-23-EM Vorbereitungen.

MEDIENPRODUKTION · WERBEGRAFIK

stadermedia

Warwitzstraße 1 · 5023 Salzburg
Tel.: 0660 / 1919001 · Mail: stader@stader-media.at

RESTAURANT
Martha!
CAFÉ • BAR

Vanjin Michaela
Tel. 0662 / 85 10 66
info@restaurant-martha.at

Öffnungszeiten 11–01 Uhr
Sonn- und Feiertag geschlossen

Wir freuen uns
auf Deinen Besuch!

markilux Schauraum Salzburg am Designer Outlet in Wals-Himmelreich

Einfach
großschattig

Designmarkisen made in Germany
Innovative Technik und höchste Qualität, mehrfach ausgezeichnet.
markilux.at

markilux
Die Beste unter der Sonne

WOLF GMBH
HOLZBAU · ZIMMEREI

holzbaumeister
SALZBURG

Holzbau · Dachstuhl
Innenausbau · Sanierung
Carport · Balkon

Moosstraße 137 · 5020 Salzburg
T. 0662|82 63 58
office@zimmerei-wolf.at
www.zimmerei-wolf.at

Auch die Coronazeit kann das Funktionärsteam des A.C. Wals nicht erschüttern. Einmal im Monat trifft man sich im Vereinsgründer-Hotel Rupertigau.

Kampfrichter Obmann Karl Heinz Reiner hat auch die Österr. Kampfrichter fest im Griff. Mannschaftsbild der Kampfrichter beim Lehrgang in Graz.

Style by Bettina

MORE STYLE, MORE SUN

– heißt es bald bei Style by Bettina! Denn ab Mitte Oktober findet ihr hier nicht nur die **aktuellen Herbst-Winter-Trends**, sondern habt auch die Möglichkeit, euren Sommerteint, mithilfe der **neuen ERGOLINE-Solarien**, zu verlängern.

Brückenstraße 1 | 5071 Wals
+43 664 2027267 | www.stylebybettina.at
Style by Bettina

**Öffnungszeiten:**
Di.: 10.00 – 19.00 Uhr
Mi. – Fr.: 12.00 – 19.00 Uhr
Sa.: 10.00 – 14.00 Uhr

GLASEREI
BÄCK
Erich

A-5072 Wals/Siezenheim
Holzmeisterstraße 12
Telefon 0662/850284
Telefax 0662/857384

5071 WALS/HIMMELREICH
BUNDESSTRASSE 22
TEL. 0662/85 44 17
MAIL OFFICE@MACKNER.AT

WIR VERSORGEN UND ENTSORGEN
MACKNER
HEIZÖLE . BRENNSTOFFE . ENTSORGUNG
SEIT 1951

JETZT BRENNSTOFFE GÜNSTIG EINLAGERN!
PELLETS . HOLZBRIKETTS . KAMINHOLZ . KOHLEN
WWW.MACKNER.AT

Nicht nur der A.C. Wals, sondern weltweit hofft man, dass es bald wieder diese Bilder von vollbesetzten Hallen geben wird.

Auch die Ringer-Minis konnten es nicht mehr erwarten auf die Matte zu kommen.

**PLANUNG**
**BAUAUFSICHT**
**PROJEKT- und**
**BAUMANAGEMENT**

DIPL.-ING. PETER BERGER
STAATLICH BEFUGTER UND BEEIDETER ZIVILINGENIEUR
FÜR KULTURTECHNIK UND WASSERWIRTSCHAFT

A-5020 Salzburg, Sieb.-Knapp-Str. 12,
Tel. 0662/62 48 08-0, Fax -16, E-Mail: salzburg@zt-berger.at

- Verkehrswegebau
- Siedlungswasserwirtschaft
- Sportanlagenbau
- Schmutz- und Oberflächenwasserentsorgung

Wals Treuhand

STEUERBERATUNG
WIRTSCHAFTSPRÜFUNG

Lagerhausstrasse 24 · 5071 Wals · Austria · Europe
✆ +43(662)85 51 39

Kücher
DIGITALE WELT

FOTO & VIDEO | KAMERAS
FOTOZUBEHÖR | TV-GERÄTE | SOUND
FOTO SERVICE | PROFI-EQUIPMENT
PASSBILDER | WAND-DEKO

www.kuecher.com

Salzburg, Innsbrucker Bundesstr. 73
Salzburg, Vogelweiderstr. 66
Linz, Mozartstr. 27

Malermeister
MEIXNER
weil Farbe schützt & Freude bringt
T: +43(0)676-6009006
ernst@malerei-meixner.at
A-5071 Wals Käferheimerstr. 145

Auch bei der Sendung "Wer weiss das?" im Servus TV war der A.C .Wals vertreten.

In den Schlagzeilen beim Deutschen Nachrichtensender NTV wurde während der Regierungsrede von Kanzlerein Angela Merkel die EM Absage mehrmals eingeblendet.

hotel GERL
GERL
GERL
VIEW CLUB
Hotel Gerl · Bundesstraße 50 | 5071 Wals
+43 (0) 662 | 850352 Mail: info@hotel-gerl.at · www.hotel-gerl.at

Feldinger & Partner
INSTALLATIONEN GMBH
GAS · WASSER · HEIZUNG · SOLAR
Sanitär- & Heizungsinstallation · Reparaturdienst – Planung
A 5071 WALS · Oberfeldstraße 19 · Tel. 0662 / 85 26 25
Handy 0664 / 243 70 99 · feldinger.installationen@aon.at
www.feldinger-partner.at

Gärtnerei Lindner GmbH
Grenzstraße 27 | 5071 Wals-Siezenheim
info@gaertnereilindner.at | www.gaertnereilindner.at
Tel. 0 66 2 - 85 00 79
Topf- & Schnittblumen aus eigener Gärtnerei
Trauerbinderei ❇ Dekorationsblumen für jeden Anlass
Überwinterungsservice

Trainingslager in Pennstate USA - Gabriel Janatsch und Simon Marchl fanden optimale Bedingungen vor.

Phantom Athletics bei "2 Minuten 2 Millionen". Ein Partner des A.C. Wals bei Österreichs großer Start-up-Show.

Miele

PARKETT - TEPPICHBÖDEN - PVC
BRAND - & WASSERSCHADENSANIERUNG

5020 SALZBURG - FIRMIANSTRASSE 35 C
TEL/FAX: 0662/42 09 58 - E-MAIL: NOEI@UTANET.AT

## zum Nachwuchs . . .

Der A.C. Wals gratuliert seinem ehemaligen Ligaringer **Mario Peric** und seiner Ivana zur Geburt ihres Sohnes Benedikt recht herzlich und wünscht für die Zukunft viel Gesundheit und alles Gute!

## zum runden Geburtstag . . .

Am 9. Februar 2020 feierte unser Vorstandsmitglied **Ulrich Schinhan** seinen 50. Geburtstag.

Der A.C. Wals wünscht Uli zum Geburtstag viel Gesundheit, Glück und Zufriedenheit.

1952 - 1. Meistermannschaft des A.C. Wals mit Alois Haager

# Alois Haager feiert seinen 90. Geburtstag

**Alois Haager** feierte am 29. Jänner 2020 seinen 90. Geburtstag. Alois Haager war bei der 1. Meistermannschaft des A.C. Wals 1952 als Ringer dabei und ist seit 60 Jahren Mitglied des Rekordmeisters.

Der A.C. Wals wünscht Alois zum Geburtstag viel Gesundheit, Glück und Zufriedenheit.

Obmann Toni Marchl mit Jubilar Alois Haager und Präsident Ludwig Bieringer.

Der Jubilar mit seinem Sohn.

Apotheke Himmelreich
Mag. pharm. Bachmair KG
Fachmarktstraße 1
5071 Wals
Öffnungszeiten: Mo-Fr: 09:00 – 18:30
Sa: 09:00 – 17:00

Tel/Fax: 0662 854988 / 4
Email: info@apo-himmelreich.at

Apotheke Wals KG
Walserfeldstraße 36
5071 Wals

Öffnungszeiten: Mo- Fr: 08:00 – 12:30
14:30 – 18:00
Sa: 08:00 – 12:00

Tel/Fax: 0662 851116 / 15
Email: info@apotheke-wals.at

**Neu in den Apotheken Wals und Himmelreich:**
**Nahrungsergänzungsmittel aus eigener Produktion und apothekeneigene Kosmetik!!**

**Wir beraten Sie gerne und freuen uns auf Ihren Besuch:**
**Mag. pharm. Bachmair und sein Team**

# 1. Salzburger Rapid Fanclub

**www.Walser Rapid Freunde.com**

***Wir wünschen dem A. C. Wals alles Gute***
***und viel Erfolg für die Ringer-Bundesliga 2021***

## zum runden Geburtstag . . .

50

Am 21. April 2020 feierte unsere Vereinsärtzin **Dr. Astrid Steinwendtner-Kolator** ihren 50. Geburtstag.

Der A.C. Wals wünscht Astrid zum Geburtstag viel Gesundheit, Glück und Zufriedenheit.

70

Am 23. April 2020 feierte unser ehemaliger Ringer **Johann Schöpp** seinen 70. Geburtstag.

Der A.C. Wals wünscht Johann zum Geburtstag viel Gesundheit, Glück und Zufriedenheit.

40

Am 21. August 2020 feierte unser ehemaliger Ringer und Kassier-Stv. **Josef "Seppi" Berger** seinen 40. Geburtstag.

Der A.C. Wals wünscht Seppi zum Geburtstag viel Gesundheit, Glück und Zufriedenheit.

www.bruckner.at

www.oldieklinik.at

***Lackierung ● Karosserie ● Mechanik ● Oldieklinik***

Eichetstraße 5-7 | A-5020 Salzburg | Tel. +43 (0) 662 - 82 55 55

Oberst-Leppertinger-Straße 1 | A-5071 Wals-Siezenheim
Tel. +43 (0) 662 - 85 65 00-0

TRANSPORT GesmH

# Andreas Wölfl

Bayernstraße 24 • 5071 Wals Siezenheim
Tel. 0662/856859 • Fax 0662/856859-10
Internet: www.woelfl-trans.at
E-mail: office@woelfl-trans.at

## zum Nachwuchs . . .

Der A.C. Wals gratuliert seinem Mannschaftskapitän **Florian Marchl** und seiner **Elli** zur Geburt ihres Sohnes Leo recht herzlich und wünscht der jungen Familie für die Zukunft viel Gesundheit und alles Gute!

Raumordnung | Bauplanung | Bauaufsicht | Baustellenkoordination

SALMHOFER
ARCHITEKTEN
ZT GmbH

Architekten | Diplomingenieure | Ortsplaner | Staatlich befugte und beeidete Ziviltechniker
A-5400 Hallein | Winterstall 8 | +43 (0) 6245 84128 | office@salmhofer.com | www.salmhofer.com

## zur Hochzeit . . .

Vor traumhafter Kulisse am Traunsee in der Casa Toscana heiratete Vereinskassier Georg Neumaier am 4. September 2020 seine Erika. Der A.C. Wals mit Präsident Ludwig Bieringer und Protektor und Bgm. Joachim Maislinger an der Spitze waren vertreten und wünschten dem Brautpaar alles Gute und glückliche Jahre.

Am 25. September 2020 hat unser ehemaliger Ringer und Schülertrainer Franz Berger (Ronacher) am Thumsee seine Daniela geheiratet.

Der A.C. Wals wünscht dem Brautpaar alles Gute und Glück für die Zukunft.

## Ein Wort an unsere Zuschauer!

Sie sind eine der tragenden Säulen des Vereins. Ohne Ihre finanzielle und moralische Unterstützung wäre ein Fortbestand so nicht möglich. Zu Ihren Aufgaben zählen auch die Anerkennung und die Kritik der Leistungen auf der Matte, denn dafür haben Sie ja Eintrittsgeld bezahlt.

Bleiben Sie trotz aufkommender Hektik immer sachlich und fair. Dazu zählen vor allem der Respekt gegenüber der gegnerischen Mannschaft, Mattenleiter, Funktionäre und allen freiwilligen Helfern die sich um die reguläre Abwicklung unserer Wettkämpfe kümmern und ohne die solche Veranstaltungen nicht möglich wären.

**Das Fairnessprinzip sollte im Mittelpunkt der sportlichen Wettkampfidee stehen!**

Besuchen Sie uns auf unserer Homepage unter:

**www.ac-wals.com**

| Eintrittspreise 2020 | Vorrunden | Finale |
|---|---|---|
| Kinder u. Jugendliche bis 14 Jahre | | frei |
| Jugendliche 15 - 17 Jahre | € 5,00 | € 5,00 |
| Bundesheer, Studenten u. Senioren | € 5,00 | € 5,00 |
| Erwachsene ab 18 Jahren | € 8,00 | € 10,00 |
| | | |
| Saisonkarte | € 20,00 | |

## zum Geburtstag . . .

85

Am 28. Mai 2020 feierte unser Ehrenmitglied und WM-Teilnehmer von 1958 **Georg Winkler** seinen 85. Geburtstag.

Der A.C. Wals wünscht Georg viel Gesundheit, Glück und Zufriedenheit und bedankt sich für seinen Einsatz.

75

Am 13. September 2020 feierte der ehem. EM Teilnehmer, Staatsmeister und oftm. Mannschaftsmeister im Ringen **Karl Reyer** seinen 75. Geburtstag..

Der A.C. Wals wünscht Karl viel Gesundheit, Glück und Zufriedenheit.

75

Am 11. September 2020 feierte die Fußball-Ikone, Weltmeister-Kapitän von 1974 und Weltmeister-Teamchef von 1990, Ehrenpräsident des FC Bayern München sowie OK-Chef der Heim-WM 2006 **Franz Beckenbauer** seinen 75. Geburtstag..

Der A.C. Wals wünscht dem Kaiser Franz viel Gesundheit, Glück und Zufriedenheit.

# Im Andenken

In tiefer Trauer geben wir bekannt, dass unser ehemaliger österreischischer Mannschaftsmeister und österreichischer Einzelmeister 1954 und 1955 **Emmerich Krutzler** verstorben ist.

Emmerich wird dem A.C. Wals für immer in Erinnerung bleiben. Ruhe in Frieden!

In tiefer Trauer geben wir bekannt, dass unser 7-facher österreichischer Meister und mehrfacher österreichischer Mannschaftsmeister **Hermann Pliem** nach langem schweren Leiden verstorben ist.

Hermann wird dem A.C. Wals für immer in Erinnerung bleiben. Ruhe in Frieden!

# Die **Trainingseinheiten**

| Allgemeine Klasse | Beginn | Gruppe |
|---|---|---|
| Montag | 18:30 Uhr | Allgemeine Kadetten |
| Dienstag | 19:30 Uhr | Allgemein ( Stützpunkt ) |
| Mittwoch | 19:30 Uhr | 2. Mannschaft |
| Donnerstag | 19:30 Uhr | Allgemeine Kadetten ( Stützpunkt ) |
| Freitag | 18:30 Uhr | Allgemein |

| Schüler | Beginn | Gruppe |
|---|---|---|
| Dienstag | 17:30 Uhr | Schüler |
| Donnerstag | 17:30 Uhr | Schüler |

| Mini-Training | Beginn | Gruppe |
|---|---|---|
| Mittwoch | 17:00 Uhr | Minis |

Maria **Lindner**

Markus **Haas**

Lis-Marie **Neumaier**

office@ac-wals.com

**Mitgliederanmeldungen nur über Sekretariat:**

Markus **Haas** und Maria **Lindner**
Tel. +43 (0) 699-10 80 70 90
(Markus Haas)

Tel. +43 (0) 664-24 70 097
(Lisa Marie Neumaier)

# Mitgliedsbeiträge **2020**

| Bezeichnung | pro Person |
|---|---|
| Aktive Mitglieder, Ringer, Trainer und Vorstandsmitglieder | € 20,00 |
| Passives Mitglied | € 20,00 |
| Dauerkarte | € 30,00 |
| Dauerkarte und Passives Mitglied | € 40,00 |
| Schüler bis 14 Jahre | € 40,00 |
| Minis und Kinderturnen | € 80,00 |

# DIE MACHER

## PROGRAMMHEFT 2020

Georg **Neumaier**

Stephan **Wieland**

Philipp **Crepaz**

Toni **Marchl** jun.

A.C. WALS

ÖSTERR. REKORDMEISTER IM RINGEN

Ernst **Stader**

Max **Ausserleitner**

Markus **Eitzinger**

Toni **Marchl**

## DANKE!